

营运车辆交通违法整改工作 方案

汇报人：

日期：

目录

- 工作背景与目标
- 违法车辆信息收集与整理
- 违法行为分析与评估
- 整改措施制定与实施
- 整改效果评估与反馈
- 工作总结与展望

01

工作背景与目标

背景介绍

营运车辆交通违法行为的危害

营运车辆在道路上的违法行为给道路交通安全带来严重威胁，易引发交通事故，造成人员伤亡和财产损失。

当前交通违法整改工作的现状

目前，营运车辆交通违法整改工作存在一些问题，如整改不及时、不到位等，需要进一步完善和加强。

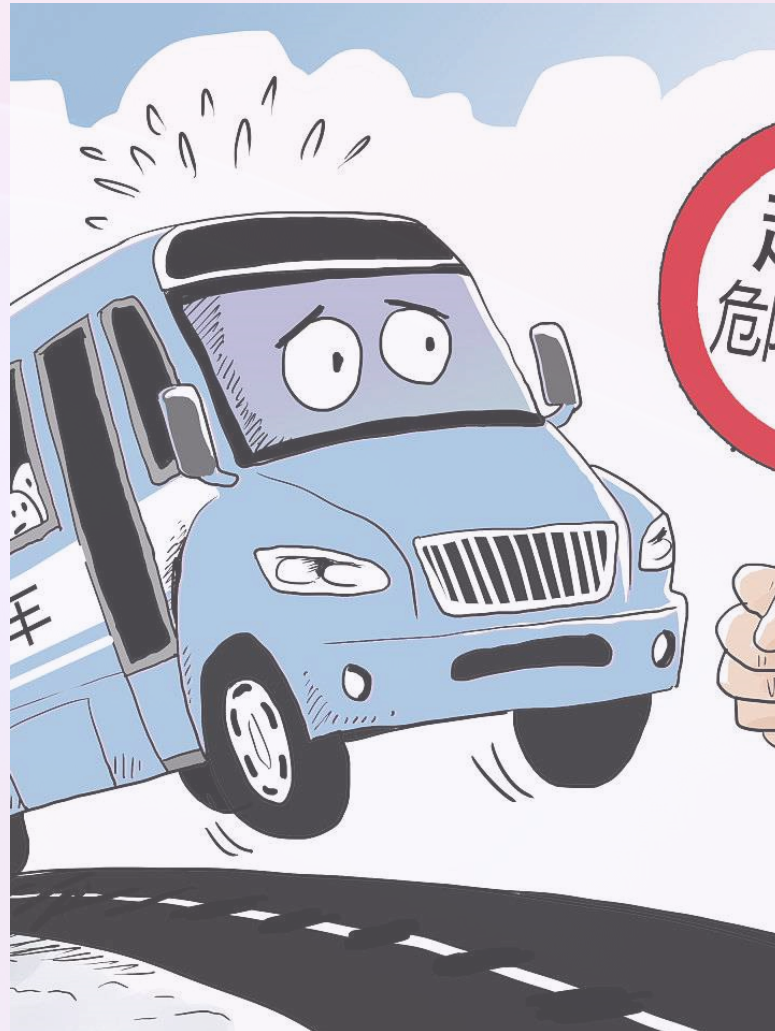



目标设定



01

减少营运车辆交通违法行为的发生

通过加强管理和宣传教育，使营运车辆驾驶员遵守交通法规，减少交通违法行为的发生。

02

提高营运车辆交通违法整改效率

建立有效的整改机制，确保营运车辆交通违法行为得到及时、有效的整改。

03

保障道路交通安全

通过加强营运车辆交通安全管理，提高道路交通安全水平，保障人民群众的生命财产安全。

工作意义

1

保障人民群众生命财产安全

通过加强营运车辆交通安全管理，减少交通事故的发生，保障人民群众的生命财产安全。

2

促进道路交通秩序的改善

加强营运车辆交通安全管理，有助于改善道路交通秩序，提高道路通行效率。

3

推动交通运输行业的健康发展

加强营运车辆交通安全管理，有助于推动交通运输行业的健康发展，提高行业整体形象和服务水平。



02

违法车辆信息收集与整理



信息来源渠道

01



交通管理部门



通过交通管理部门的执法记录、监控视频等途径获取违法车辆信息。

02



公众举报



鼓励公众通过电话、网络等途径举报交通违法行为。

03

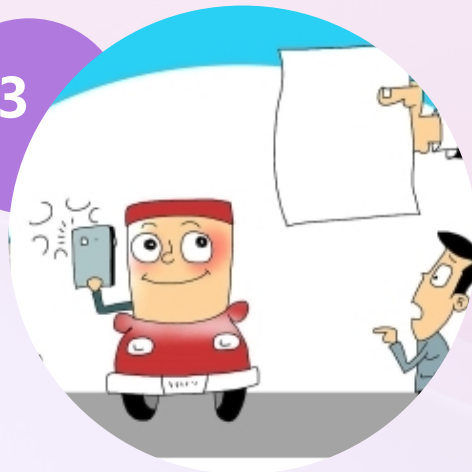

媒体曝光



通过媒体曝光的交通违法行为，获取相关车辆信息。



信息筛选与分类

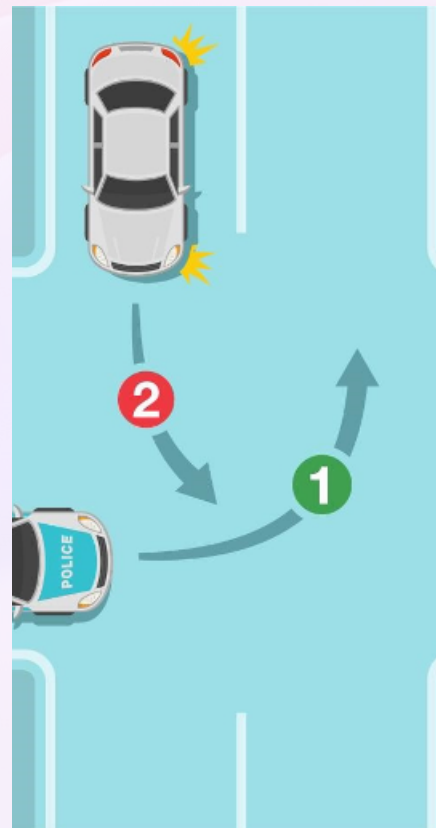
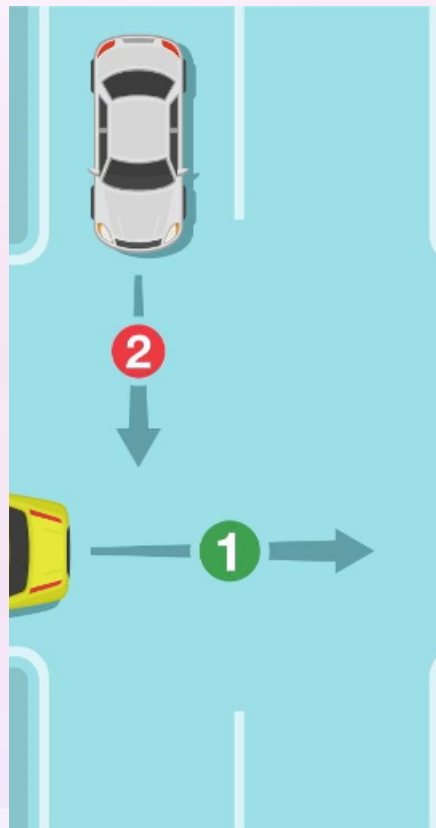

筛选标准

根据违法行为的严重程度、涉及车辆类型、时间地点等因素进行筛选。



分类方法

按照违法行为类型、车辆类型、时间地点等对违法车辆信息进行分类。

信息整理与归档

整理方式

对收集到的违法车辆信息进行整理，包括违法行为描述、时间地点、车辆信息等。

归档方式

将整理好的违法车辆信息按照一定的规则进行归档，便于后续的查询和使用。同时，要做好信息的安全保护工作，防止信息泄露和滥用。

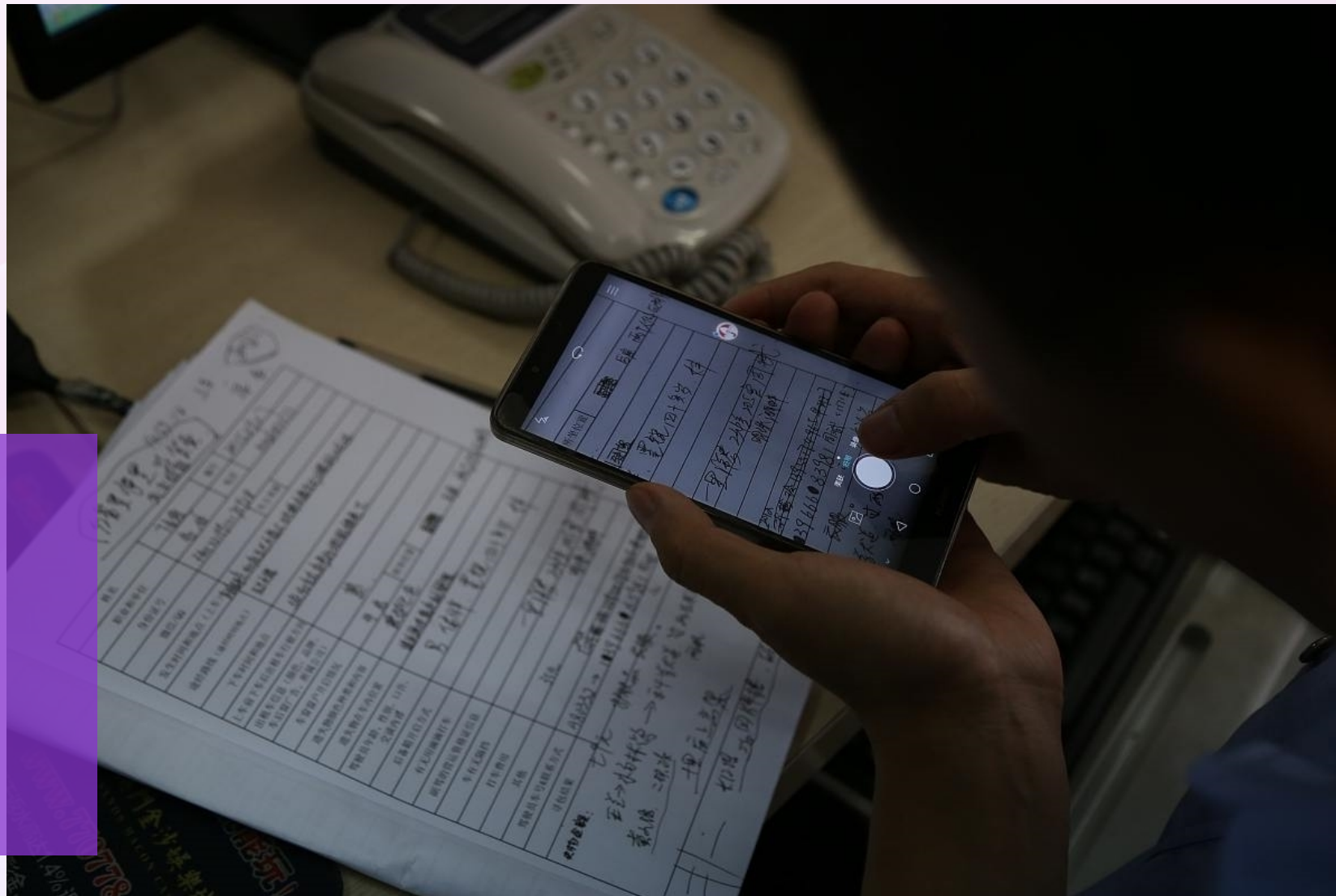

03

违法行为分析与评估



违法行为类型识别



闯红灯

识别车辆是否在红灯亮起时通过路口，可能涉及超速、抢行等违法行为。



超速行驶

识别车辆是否超过规定的速度限制，可能对其他道路使用者造成安全隐患。



逆向行驶

识别车辆是否在禁止逆行的路段或时间内行驶，可能对其他道路使用者造成危险。



违法行为严重程度评估

轻微违法行为

如不按规定车道行驶、压线行驶等，对交通安全影响较小。



严重违法行为

如酒后驾驶、疲劳驾驶等，对交通安全有严重影响，可能导致严重后果。



一般违法行为

如超速行驶、闯红灯等，对交通安全有一定影响，但未造成严重后果。



以上内容仅为本文档的试下载部分，为可阅读页数的一半内容。如要下载或阅读全文，请访问：
<https://d.book118.com/055123004142011232>