



肛瘻护理查房全过程





目录



CONTENTS

- 肛瘻概述
- 肛瘻护理查房前的准备
- 肛瘻护理查房过程
- 肛瘻护理查房后的总结与改进
- 肛瘻护理查房案例分享



肛瘻概述

CHAPTER



肛瘻的定义



01

肛瘻是指肛门周围皮肤与直肠、肛管之间的慢性、病理性通道。



02

肛瘻通常由肛门腺体感染引起，也可能继发于其他肛门疾病，如痔疮、肛裂等。

肛瘻的分类

根据瘻管的数量和位置，肛瘻可分为单纯性肛瘻和复杂性肛瘻。

根据瘻管的深度，肛瘻可分为高位肛瘻和低位肛瘻。





肛瘻的症状与表现

肛瘻的主要症状是肛门周围流脓、疼痛和瘙痒。



肛瘻的疼痛多为胀痛或跳痛，在排便或挤压时加重。



肛瘻患者可能伴有排便困难、便血等症状。



肛瘻护理查房前的准备

CHAPTER



查房人员的组成与职责



01

医生

负责诊断肛肠病情，制定治疗方案，解答患者及家属的疑问。

。



02

护士

负责执行治疗方案，观察患者病情变化，记录护理过程，提供生活照顾。



03

药剂师

负责提供药物治疗建议，指导患者用药。

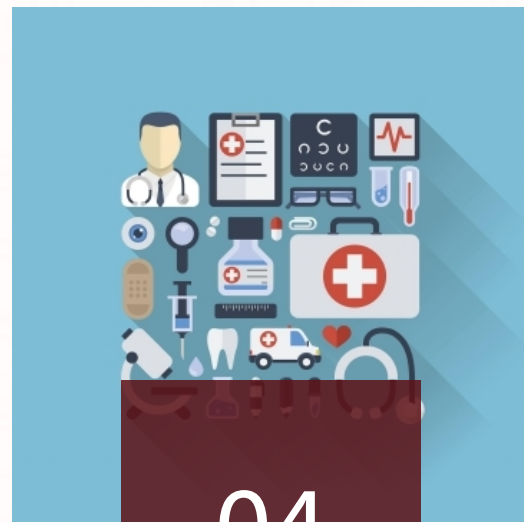

04

其他医护人员

协助医生、护士完成查房工作，提供必要的医疗支持。



查房前的资料收集与整理



01

收集患者的基本信息：
姓名、年龄、性别、联系方式等。



02

了解患者的病史、过敏史、用药史等。



03

查看患者的检查结果、诊断报告和治疗方案等。



04

整理患者的病情记录、护理记录和医嘱等。



查房前的沟通与协调

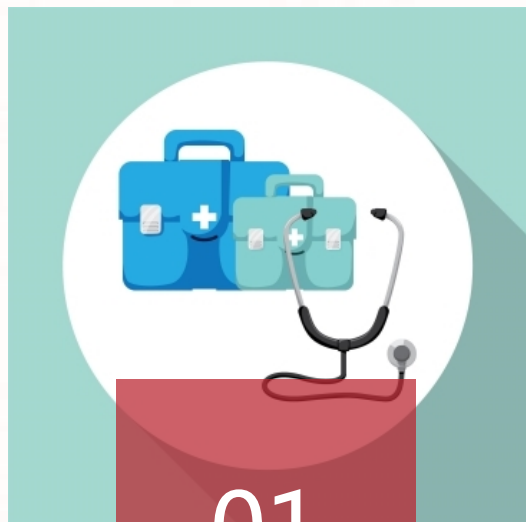

01

与患者及家属进行沟通，了解患者的病情状况、心理状态和生活习惯等。



02

与医生进行沟通，了解治疗方案、预期效果和注意事项等。

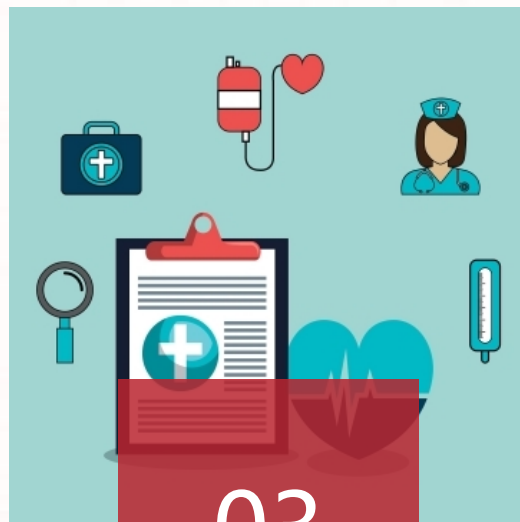

03

与护士进行沟通，了解护理计划、护理措施和护理效果等。



04

与药剂师进行沟通，了解用药情况、药物效果和不良反应等。



肛瘻护理查房过程

CHAPTER

以上内容仅为本文档的试下载部分，为可阅读页数的一半内容。如要下载或阅读全文，请访问：
<https://d.book118.com/066131044205010110>