



# 人文护理计划

汇报人:xxx

20xx-03-16



# 目录

CONTENCT

- 引言
- 患者需求与评估
- 人文护理措施
- 护理团队建设与培训
- 实施过程管理与监控
- 效果评价及持续改进



# 01

## 引言



# 背景与意义

## 医学模式转变

从生物医学模式向生物-心理-社会医学模式转变，强调人的整体性、社会性。

## 患者需求变化

患者不仅关注疾病治疗，还关注心理、社会、精神等方面的需求。

## 护理专业发展

人文护理是护理专业发展的重要方向，提高护理质量和患者满意度。





# 人文护理理念



80%

## 以患者为中心

尊重患者的权利、需求、人格和隐私，关注患者的心理和社会状态。



100%

## 强调整体护理

关注患者的身体、心理、社会和精神等各个方面的需求，提供全方位的护理服务。



80%

## 重视人文关怀

关注患者的情感、文化、信仰和价值观，提供个性化的护理关怀。





# 计划目标与预期成果



01

## 提高护士人文素质

培养护士的人文精神，提高护士的人文关怀能力。

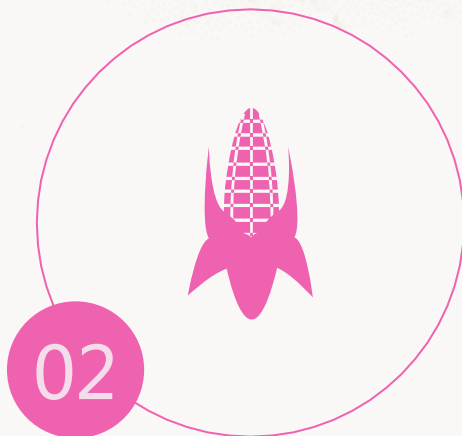

02

## 改善患者就医体验

通过人文护理措施，改善患者就医过程中的心理和社会状态，提高患者满意度。



03

## 构建和谐医患关系

加强医患沟通，增进医患信任，减少医疗纠纷。

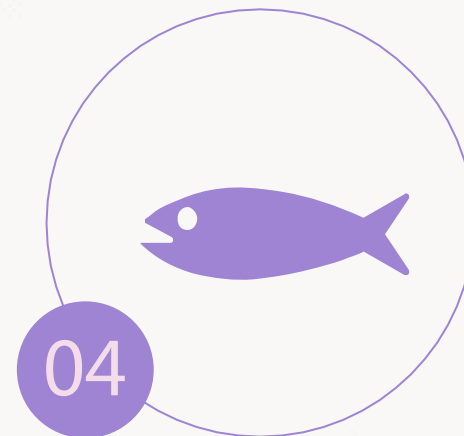

04

## 提升医院形象

展示医院的人文关怀和护理服务质量，提升医院的社会形象和声誉。



# 02

## 患者需求与评估



# 患者心理需求

## 安全感需求

患者希望在医疗环境中获得安全感和信任感，减少恐惧和焦虑。

## 尊重与认同需求

患者希望得到医护人员的尊重和认同，维护其自尊和价值观。

## 信息与沟通需求

患者希望了解自身病情、治疗方案和预后等信息，并与医护人员进行有效沟通。

## 情感支持需求

患者希望得到家人、朋友和医护人员的情感支持，缓解孤独和无助感。

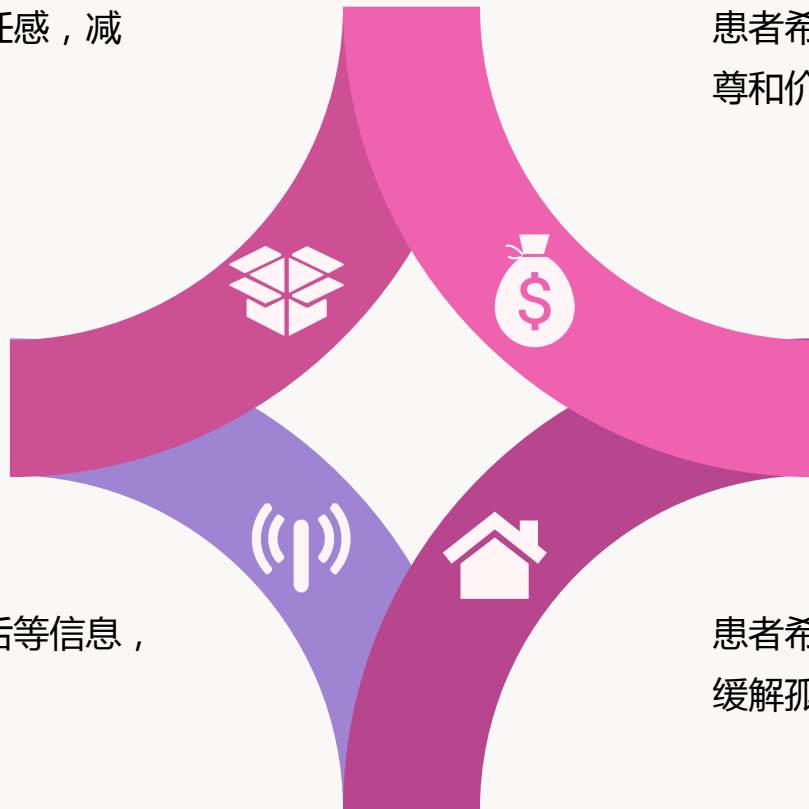





# 患者社会支持需求

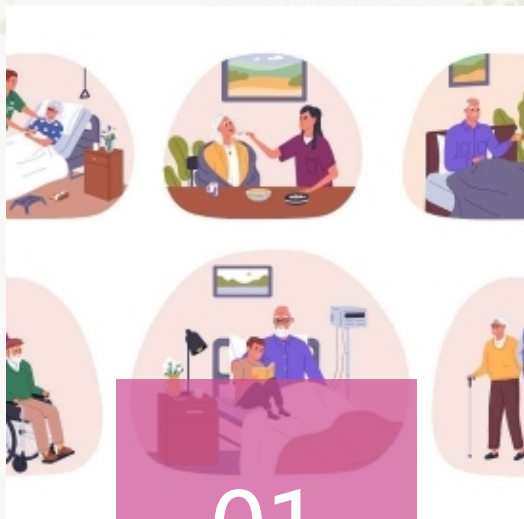

01

## 家庭支持

患者希望家庭成员能够提供情感、生活和经济等方面的支持。



02

## 社交互动

患者希望与病友、医护人员和其他社会成员进行社交互动，减轻孤独感。

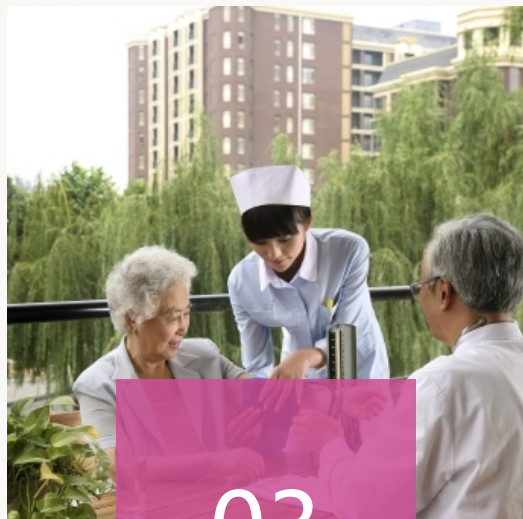

03

## 社会资源利用

患者希望了解并利用各种社会资源，如医疗援助、康复服务等。



04

## 回归社会

患者希望康复后能够回归社会，重新参与社会生活和工作。



# 患者评估方法与工具

## 观察法

医护人员通过直接观察患者的言行举止、面部表情和体态等，了解其心理状态和需求。



## 交谈法

医护人员与患者及其家属进行面对面交谈，了解其病史、病情和心理状况等。

## 量表评估法

使用专业的心理评估量表，如焦虑自评量表、抑郁自评量表等，对患者进行心理评估。

## 综合评估法

结合患者的生理、心理和社会状况，进行综合评估，制定个性化的护理计划。



# 03

## 人文护理措施



# 心理护理策略

## 个性化心理评估

针对不同患者，进行个性化的心理评估，了解其心理需求和问题。

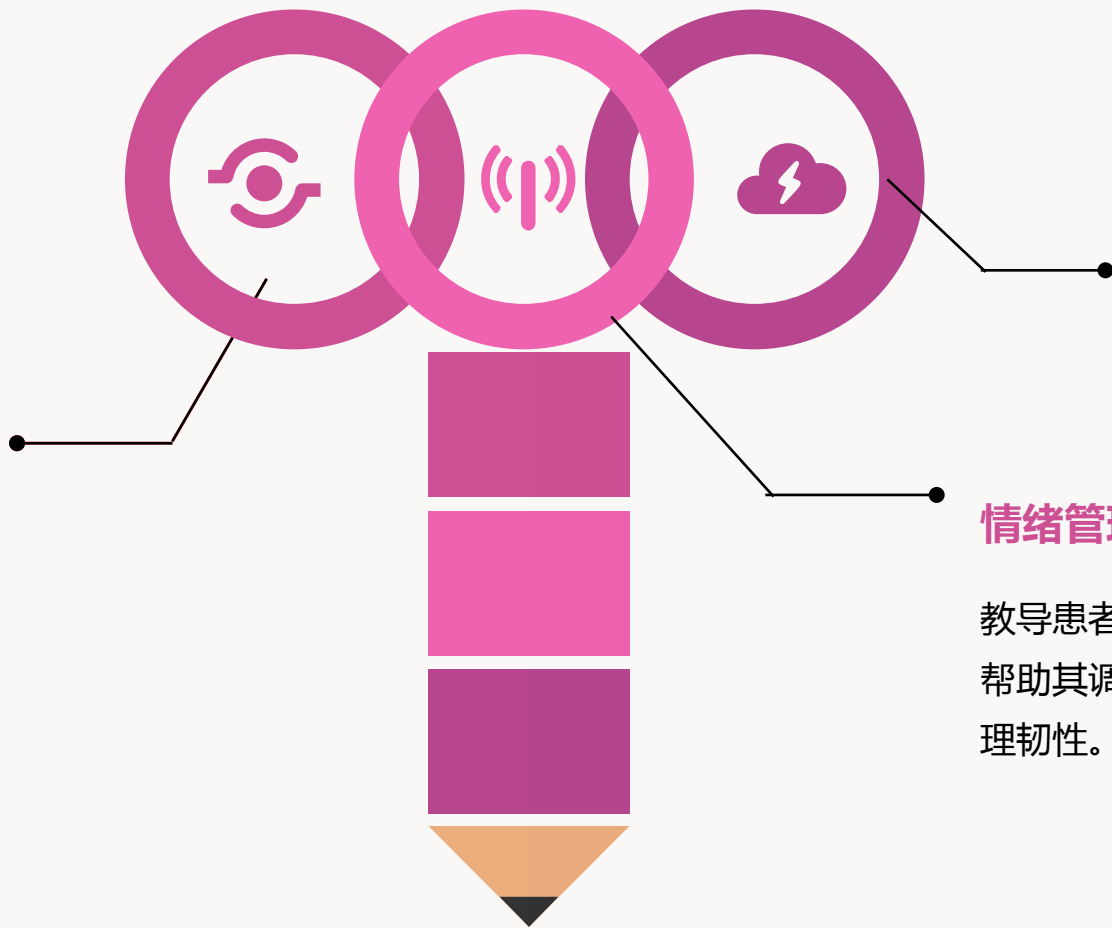

## 心理干预措施

根据评估结果，采取相应的心理干预措施，如心理疏导、认知行为疗法等。

## 情绪管理与调节

教导患者有效的情绪管理技巧，帮助其调节负面情绪，增强心理韧性。





# 社会支持网络构建

01



## 家庭支持



与患者家属建立紧密联系，共同关注患者的身心健康，提供情感支持和实际帮助。

02



## 社区资源整合



利用社区资源，为患者提供康复支持、生活照顾等服务，促进其社会功能的恢复。

03



## 互助小组建立



鼓励患者之间建立互助小组，分享经验、互相鼓励，共同面对疾病和治疗过程中的挑zhan。





# 文化背景尊重与融入

## 文化敏感性培训

对医护人员进行文化敏感性培训，提高其对不同文化背景患者的理解和尊重。



## 跨文化沟通策略

制定跨文化沟通策略，避免因文化差异而导致的误解和冲突。



## 文化适应支持

为患者提供文化适应支持，如提供翻译服务、介绍当地风俗习惯等，帮助其更好地融入新的文化环境。

以上内容仅为本文档的试下载部分，为可阅读页数的一半内容。如要下载或阅读全文，请访问：  
<https://d.book118.com/106212023122010133>