

An abstract graphic on the left side of the page. It features a large, light gray circle. Inside this circle, there are many thin, concentric, irregular lines that create a ripple effect. In the center of these lines is a solid black, irregular shape that resembles a drop or a splash.

# 宠物医院社会实践 报告

# 目录

- 引言
- 宠物医院概述
- 实践内容与方法
- 实践成果与收获
- 宠物医疗行业现状及发展趋势
- 实践反思与建议



**Part**  
/ 01

引言



# 实践目的与意义

1

了解宠物医院的日常运营和服务流程，提高对宠物医疗行业的认识。

2

通过实践学习宠物医疗知识和技能，为将来从事相关行业打下基础。

3

培养社会责任感和职业道德，提高人际交往和沟通能力。

# 实践时间与地点

## 实践时间

2023年7月1日至2023年8月1日

## 实践地点

XX市XX宠物医院



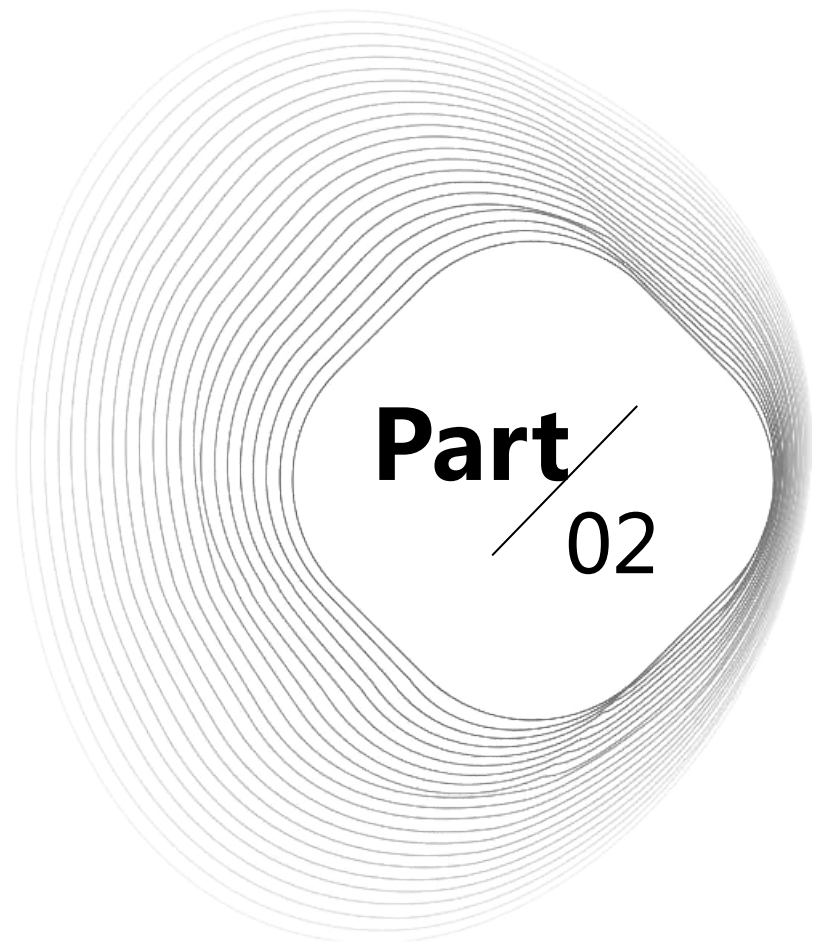

## 宠物医院概述



# 医院规模与设施

## 医院面积

拥有宽敞的诊疗区域，包括接待区、诊断室、治疗室、手术室、住院部等。

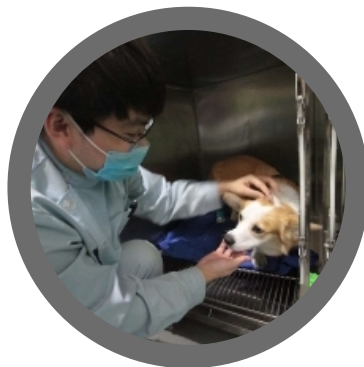

## 医疗设备

配备先进的医疗设备，如X光机、B超机、呼吸麻醉机、血液分析仪等，确保为宠物提供准确的诊断和治疗。



## 环境卫生

医院内环境整洁，定期消毒，确保宠物和医护人员健康与安全。



# 医护人员团队

## 医生团队

拥有专业的医生团队，包括兽医专家、兽医助理等，具备丰富的临床经验和专业知识。

## 护理团队

专业的护理团队，负责宠物的日常护理、病情观察、术后护理等工作。

## 前台接待

热情的前台接待人员，为宠物主人提供咨询、挂号、收费等服务。



# 服务项目与特色

## 诊疗服务

提供全面的诊疗服务，包括预防保健、内科、外科、皮肤科、眼科、牙科等。

## 客户关怀

注重客户关怀，定期回访宠物主人，了解宠物的恢复情况和主人的满意度，不断优化服务质量。

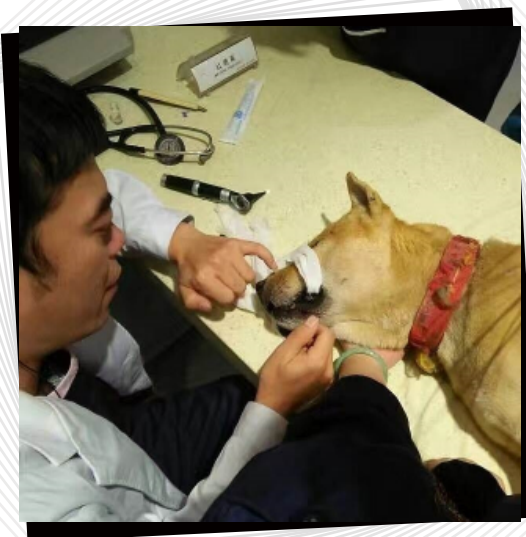

## 特色服务

提供特色服务，如宠物美容、宠物营养咨询、行为训练等，满足宠物主人的个性化需求。

## 24小时服务

提供24小时急诊服务，确保在紧急情况下能够及时为宠物提供救治。

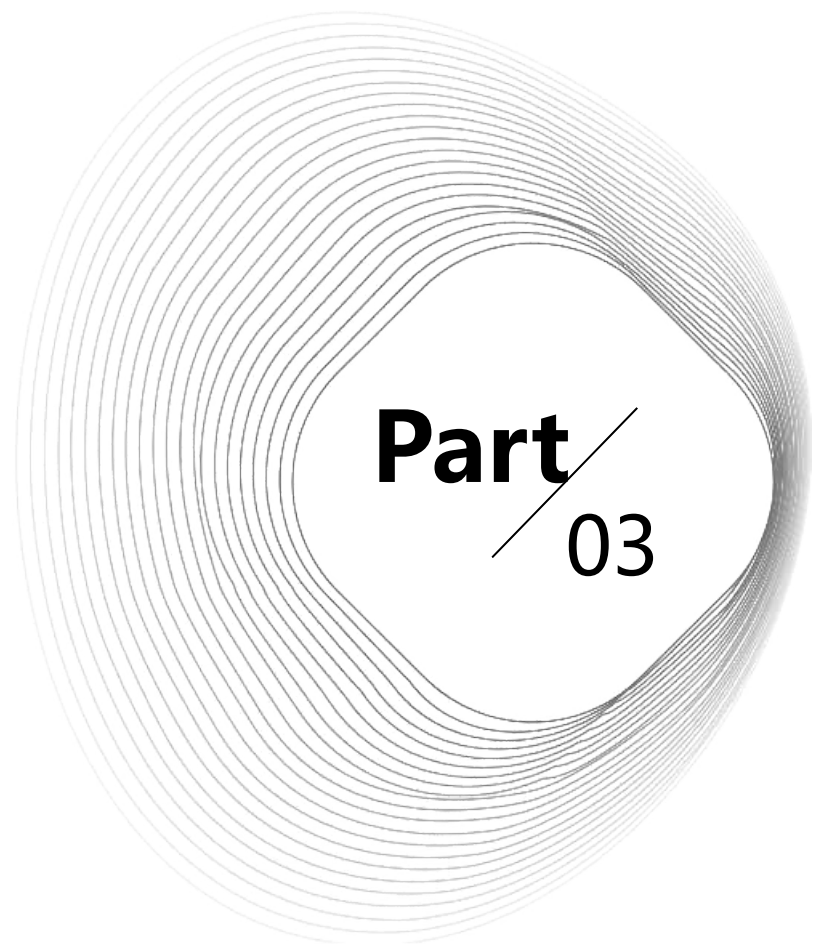

**Part**  
/ 03

## 实践内容与方法



# 参与诊疗过程

## 协助医生进行宠物接诊

学习如何与宠物主人沟通，了解宠物的病史和症状，为医生提供初步的诊断依据。

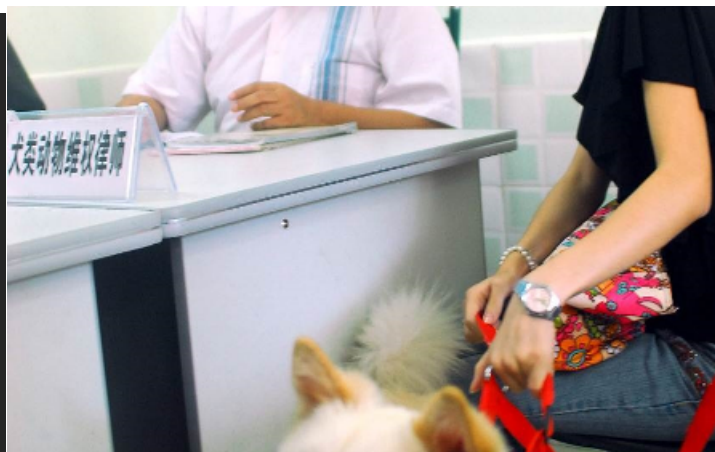

## 协助治疗操作

在医生的指导下，参与宠物的治疗操作，如注射、喂药、手术等，提高实践技能。



## 参与宠物检查

协助医生进行宠物的体格检查、实验室检查和影像学检查，学习如何识别异常指标和病变。





# 学习医疗技能



## 学习诊断技术

通过观摩和实践，学习如何运用临床检查、实验室检查和影像学检查等技术手段进行宠物疾病的诊断。



## 学习治疗技术

学习宠物常见疾病的治疗方法和技术，如药物治疗、手术治疗、激光治疗等。



## 学习急救技能

掌握宠物急救的基本知识和技能，如心肺复苏、止血、包扎等，以便在紧急情况下能够迅速应对。



# 了解医院运营

01



## 参观医院设施



了解宠物医院的设施布局、医疗设备配置和药品管理等方面的情况。

02

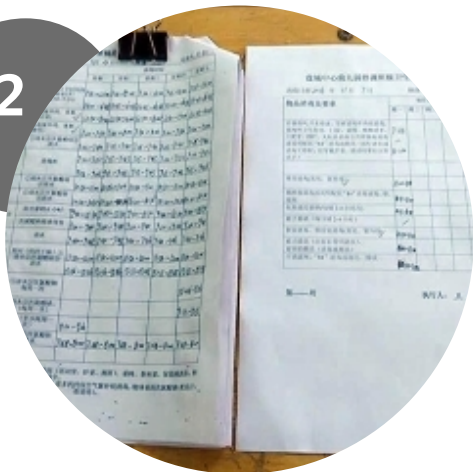

## 学习医院管理制度



了解宠物医院的各项管理制度和规定，如接诊流程、医疗安全制度、消毒制度等。

03



## 参与医院活动



参加宠物医院组织的各类活动，如义诊、健康讲座等，了解医院的公益性质和社会责任。

以上内容仅为本文档的试下载部分，为可阅读页数的一半内容。如要下载或阅读全文，请访问：  
<https://d.book118.com/107023001152010004>