

颌面部外伤护理要点



汇报人：xxx

20xx-03-19

目录 CONTENTS

- 颌面部外伤概述
- 急救处理措施
- 手术治疗配合与护理
- 药物治疗与护理
- 并发症预防与处理策略
- 康复期护理指导



01

颌面部外伤概述

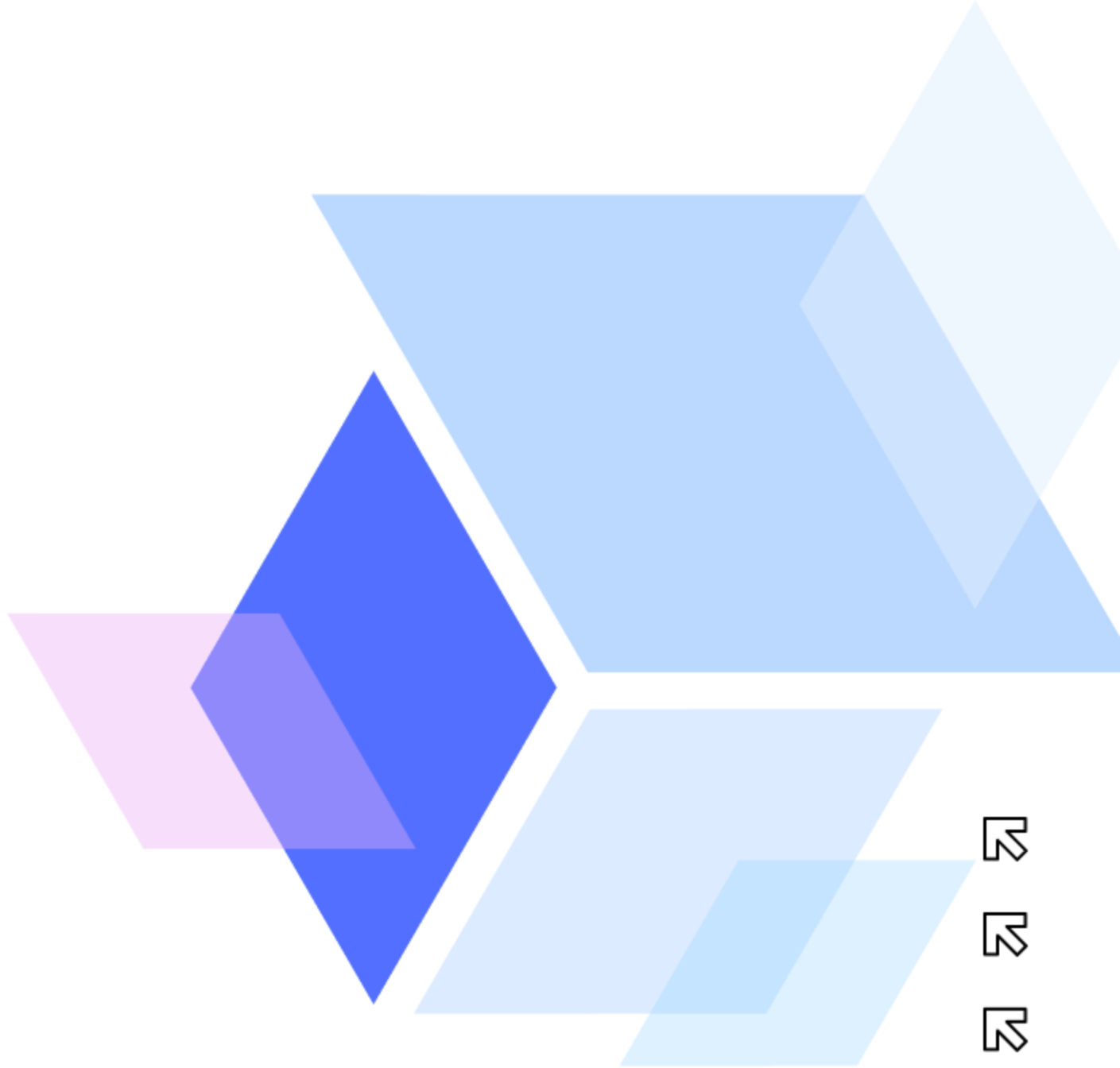



定义与分类

定义

颌面部外伤是指颌骨、面部软zu织及牙齿等部位的损伤，是口腔颌面外科常见病之一。

分类

根据损伤部位和性质，颌面部外伤可分为软zu织伤和硬zu织伤两大类。软zu织伤包括擦伤、挫伤、切割伤、刺伤、撕裂伤等；硬zu织伤包括牙及牙槽骨损伤、上下颌骨骨折、颧骨及颧弓骨折、鼻骨骨折等。





发病原因及危险因素

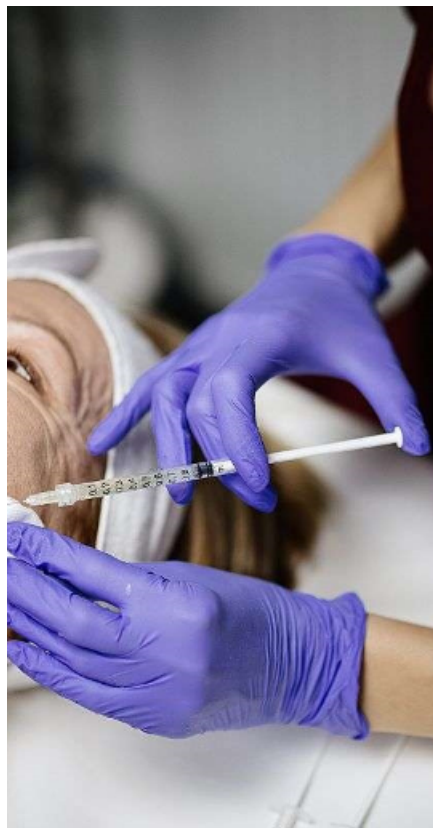
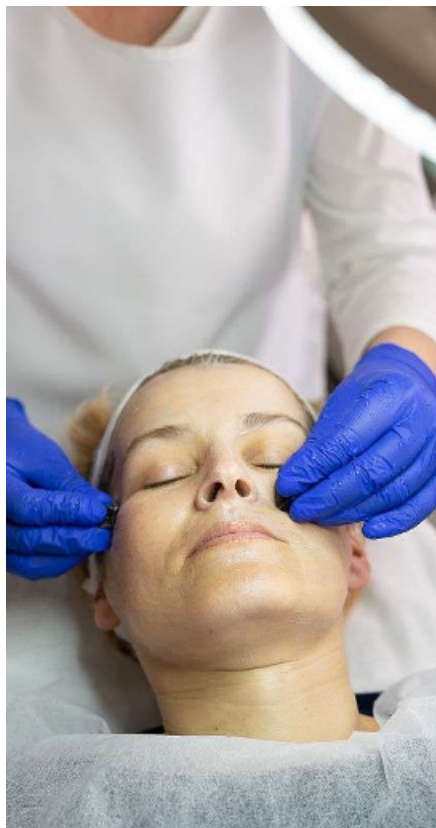

发病原因

颌面部外伤多因交通事故、工伤、运动意外、生活意外（如跌倒、撞击）等原因所致。



危险因素

从事高风险职业、参与激烈运动、老年人骨质疏松等因素可能增加颌面部外伤的风险。



临床表现与诊断依据

临床表现

颌面部外伤患者可出现疼痛、肿胀、出血、牙齿松动或脱落、骨折段移位、咬合错乱、张口受限等症状。部分患者还可能伴有颅脑损伤、胸腹部联合伤等。

诊断依据

根据患者的病史、临床表现及影像学检查（如X线、CT等），可对颌面部外伤做出明确诊断。同时，还需对患者的全身情况进行评估，以制定合适的治疗方案。



02

急救处理措施

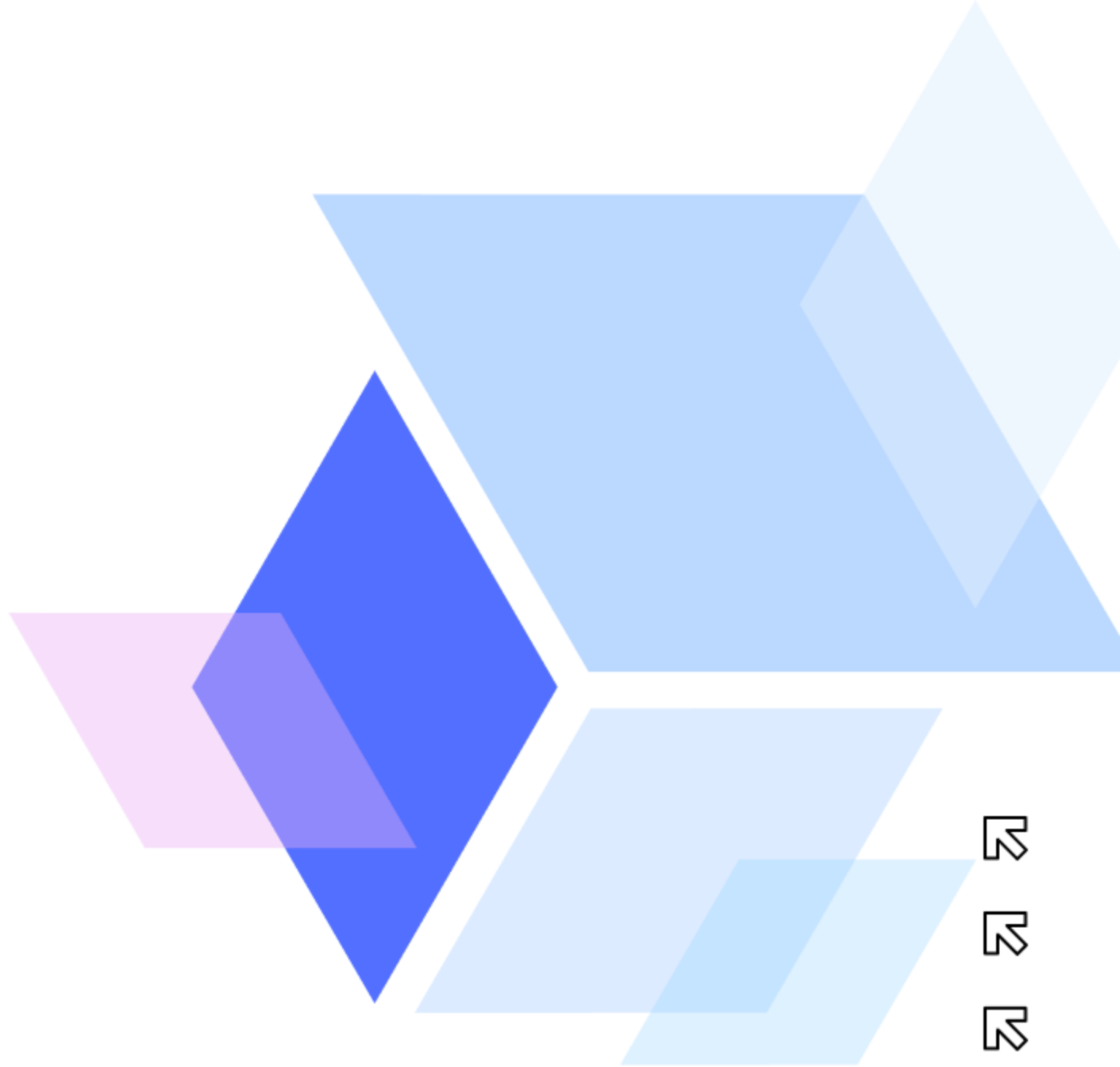

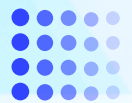

现场初步处理

评估伤情

观察患者意识、呼吸、脉搏等生命体征，初步判断伤情严重程度。



保持呼吸道通畅

清除口腔内异物，确保患者能够正常呼吸。



防止感染

对伤口进行初步清洁，避免用手直接接触伤口，以减少感染风险。



止血与包扎技巧

01



压迫止血



用无菌纱布或干净布料对伤口进行压迫，以达到止血目的。

02



包扎固定



对颌面部骨折或软zu织损伤进行包扎固定，以减少进一步损伤和疼痛。

03



注意观察



包扎后应密切观察患者伤情变化，如出现渗血、肿胀等情况应及时处理。



疼痛缓解方法

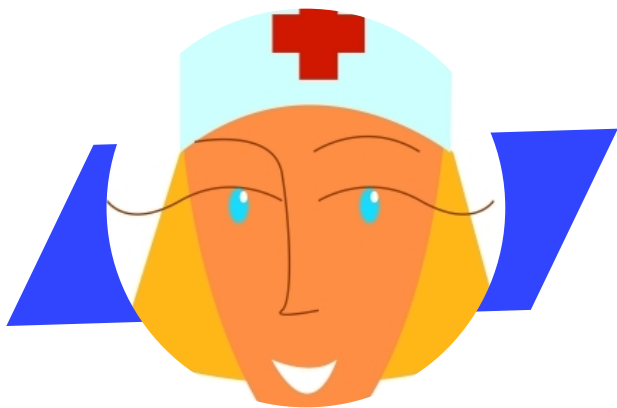

药物治疗

根据疼痛程度，给予患者适当的镇痛药物，如非甾体类抗炎药等。



冷敷或热敷

对局部软zu织损伤可采用冷敷或热敷，以缓解疼痛和肿胀。



心理疏导

对患者进行心理疏导，减轻其紧张和恐惧情绪，有助于缓解疼痛。

03

手术治疗配合与护理



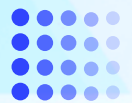

术前准备工作

详细了解患者病情

包括外伤原因、时间、部位、伤口出血及疼痛情况等，以便做好针对性的护理。



心理护理

向患者解释手术必要性、手术过程及可能的风险，消除患者紧张、恐惧心理，增强信心。

术前检查

协助患者完成相关术前检查，如血常规、凝血功能、心电图等，确保手术安全。



术前准备

根据手术需要，做好皮肤准备、药物过敏试验、备血等工作，并告知患者术前禁食、禁水时间。



术中配合事项



体位护理

根据手术需要，协助患者摆放合适体位，确保手术顺利进行。

密切观察病情变化

术中密切观察患者生命体征变化，如呼吸、心率、血压等，发现异常及时报告医生并配合处理。

保持呼吸道通畅

及时清除呼吸道分泌物，保持呼吸道通畅，确保手术安全。

严格执行无菌操作

术中严格执行无菌操作原则，防止感染发生。

以上内容仅为本文档的试下载部分，为可阅读页数的一半内容。如要下载或阅读全文，请访问：
<https://d.book118.com/138016054044006102>