

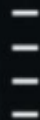

WORK SUMMARY AND PLAN

2023



- 
- 管理者盈余预测差错与应计额的关系研究
 - 案例分析





研究背景



盈余预测是公司财务报告中的重要组成部分，对于投资者、分析师和监管机构具有重要意义。

管理者在进行盈余预测时可能会因为各种原因产生预测差错，这可能会影响投资者对公司的评估和决策。

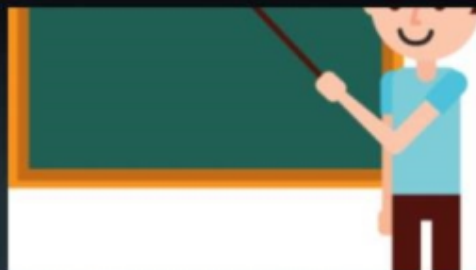
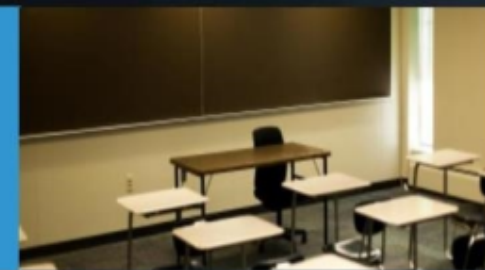

应计额是公司财务报表中的一项重要指标，反映了公司的经营活动和财务状况。



研究意义

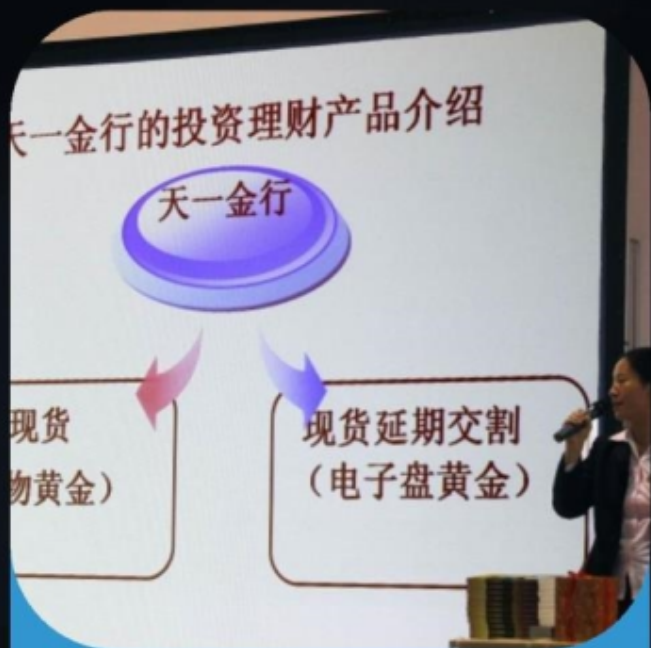

研究管理者盈余预测差错与应计额的关系有助于深入了解公司财务报告的质量和可靠性。



该研究有助于投资者更好地评估公司的财务状况和未来发展前景，提高投资决策的准确性。



该研究对于监管机构和会计准则制定机构也有一定的参考价值，有助于完善相关政策和规定。



研究目的

探讨管理者盈余预测差错与应计额之间的关系，分析其产生的原因和影响。



为投资者、分析师和监管机构提供有关公司财务报告质量的信息和建议，以提高财务报告的透明度和可靠性。

捐赠者	个人	金额 (元)	备注
胡佳佳		100	
王文华		50	
刘明敏		100	
沈		20	
张		150	
朱		500	

通过实证分析，验证管理者盈余预测差错对应计额的影响程度和作用机制。







盈余预测差错的定义

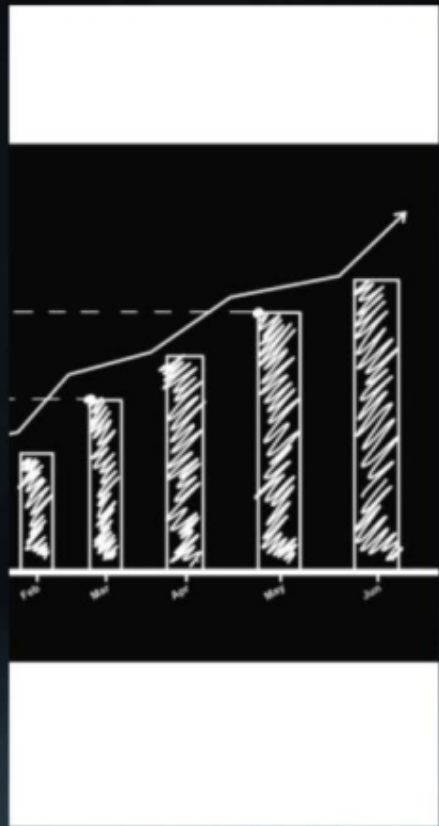

01



02



盈余预测差错产生的原因



信息不对称

管理者与外部投资者之间存在信息不对称，可能导致管理者对公司的真实情况了解不足，从而产生盈余预测差错。



乐观偏差

管理者往往过于乐观地估计公司的未来发展，导致对盈余的预测过于乐观，产生盈余预测差错。

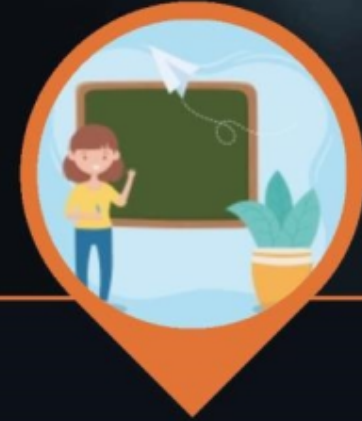

竞争压力

市场竞争激烈，管理者为了维持或提高公司的市场份额，可能过于强调短期业绩，从而低估未来的成本和风险，导致盈余预测差错。



盈余预测差错对企业的影响

01



资源配置效率



02



投资者信心



03



监管风险







应计额的定义

应计额主要包括应计收入和应计费用两个方面，是企业财务报表中一个重要的组成部分。





应计额的计量方法



直接法

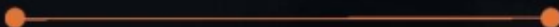

间接法



折中法



以上内容仅为本文档的试下载部分，为可阅读页数的一半内容。如要下载或阅读全文，请访问：
<https://d.book118.com/166100010113010141>