

乳腺穿刺置管护理

汇报人：xxx

20xx-04-01



PROJECT

目录

CONTENTS

- 乳腺穿刺置管基本概念与适应症
- 手术操作过程与技巧要点
- 术后护理管理与注意事项
- 并发症识别、评估及应对方案
- 康复期指导与支持服务提供
- 健康教育普及工作推进





01

乳腺穿刺置管基本概念 与适应症





乳腺穿刺置管定义及目的

定义

乳腺穿刺置管是一种通过穿刺将导管置入乳腺内部，以进行诊断或治疗的方法。

目的

乳腺穿刺置管的主要目的是获取乳腺组织样本进行病理学检查，明确病变性质；或进行乳腺脓肿、囊肿等液体的引流，达到治疗目的。





适应症与禁忌症



适应症

适用于乳腺肿块、乳腺脓肿、囊肿等疾病的诊断和治疗。通过穿刺置管，可以明确病变性质，为制定治疗方案提供依据；同时，对于脓肿、囊肿等液体性病变，穿刺置管可以有效引流，缓解症状。

禁忌症

对于有严重凝血功能障碍、穿刺部位感染、乳腺恶性肿瘤已侵犯皮肤或胸壁等情况的患者，应禁止进行乳腺穿刺置管。此外，对于妊娠期女性，也需谨慎考虑是否进行此项操作。

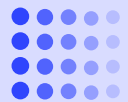

术前评估及准备工作

术前评估

在乳腺穿刺置管前，应对患者进行全面的评估，包括了解患者的病史、体格检查、影像学检查等。评估患者的身体状况、病变性质、穿刺部位等情况，确定是否适合进行穿刺置管。

准备工作

术前应向患者详细解释穿刺置管的目的、过程及可能的风险，取得患者的配合和理解。同时，应准备好所需的器械、药品等物品，确保手术顺利进行。对于紧张、焦虑的患者，可以适当给予镇静剂以缓解症状。

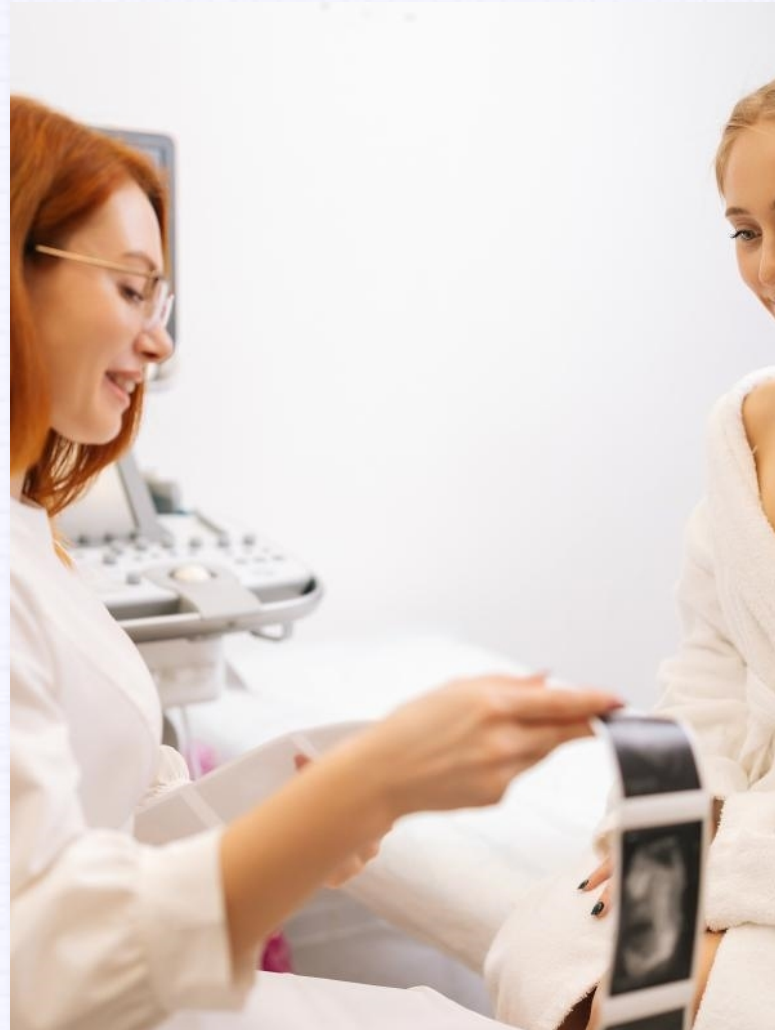



02

手术操作过程与技巧要点





消毒铺巾及局部麻醉方法

01

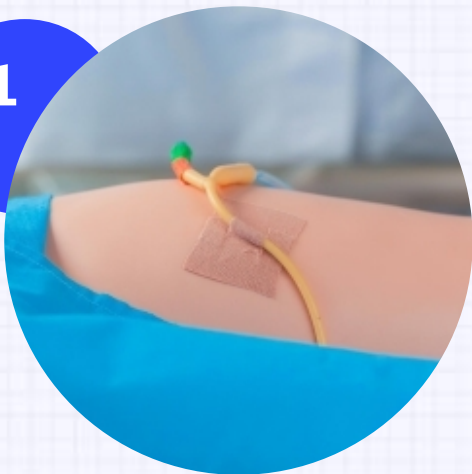

消毒



使用碘伏或酒精对手术部位进行彻底消毒，确保无菌操作环境。

02



铺巾



在消毒后的手术部位铺设无菌洞巾，以暴露手术视野并防止污染。

03



ju部麻醉



采用ju部浸润麻醉或神经阻滞麻醉，确保患者在手术过程中不会感到疼痛。



穿刺针选择及置管技巧



穿刺针选择

根据手术需求和患者情况选择合适的穿刺针，如细针、粗针或空心针等。



进针角度与深度

掌握正确的进针角度和深度，避免损伤周围组织和器官。

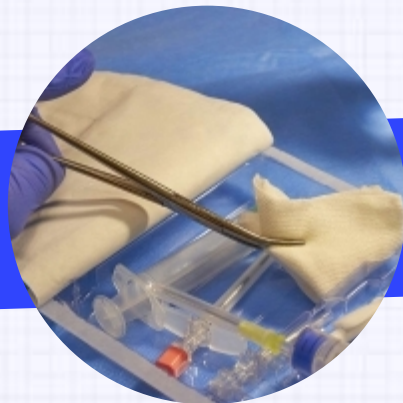

置管技巧

将导管顺利置入目标位置，如乳腺脓肿腔或肿瘤内部，确保引流通畅。



并发症预防与处理措施

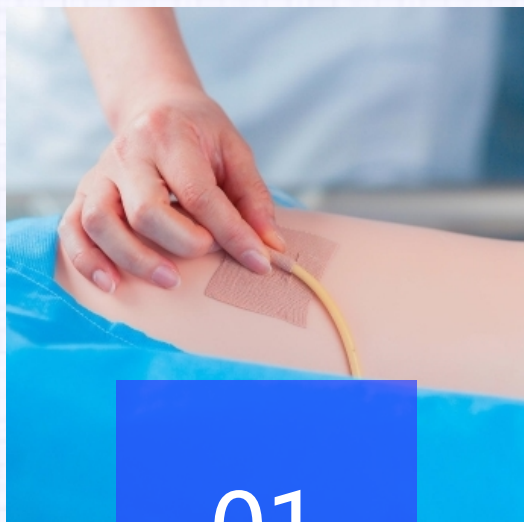

01

出血

避免穿刺过程中损伤血管，术后压迫止血，观察引流液颜色及量，及时处理出血情况。



02

感染

严格遵守无菌操作原则，术后定期更换敷料，保持伤口干燥清洁，预防性使用抗生素。

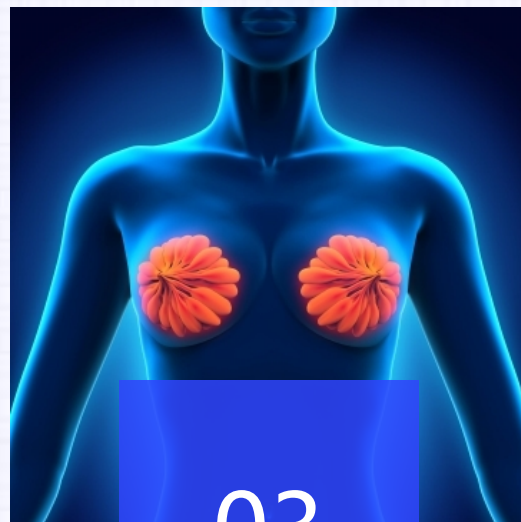

03

导管堵塞

定期冲洗导管，保持引流通畅，避免引流物堵塞导管。

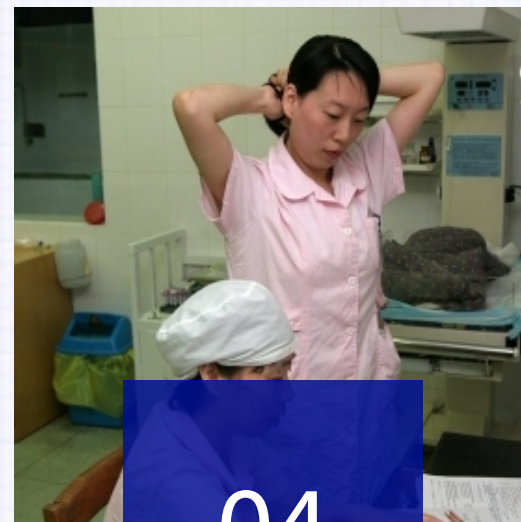

04

损伤周围zu织

熟练掌握解剖结构，避免穿刺过程中损伤周围神经、血管等重要zu织。



03

术后护理管理与注意事项





伤口观察与处理方法

密切观察伤口情况

定期查看穿刺点周围皮肤有无红肿、渗血、渗液等异常现象，评估伤口愈合情况。



正确处理伤口异常

如发现伤口出血、感染等迹象，应及时通知医生并采取相应处理措施。



保持伤口清洁干燥

遵医嘱定期更换敷料，避免污染伤口，降低感染风险。





引流管固定和更换策略

妥善固定引流管

确保引流管固定稳妥，防止其滑脱、扭曲或受压，保持引流通畅。



定期更换引流管

根据引流管的材质和使用情况，遵医嘱定期更换新的引流管，以降低感染风险。



严格执行无菌操作

在更换引流管过程中，应严格遵守无菌操作原则，避免污染引流管及伤口。

以上内容仅为本文档的试下载部分，为可阅读页数的一半内容。如要下载或阅读全文，请访问：
<https://d.book118.com/218070072074007003>