

关于新生儿呼吸窘迫综合症护理教学查房

主要内容



病历资料

定义

病因

临床表现

治疗要点

护理诊断与护理措施

新进展

病历资料

N33床，邹德英之女，患儿因“哭声低弱伴呻吟反应差7小时”收住我科。G2P2，孕38周，Apgar9-10分，口吐白沫，呼吸浅促，全身青紫。入院时T35.1℃，R72次/分，P129次/分，轻度吸气三凹征，双肺呼吸音粗，肌张力减弱。

入院诊断：新生儿呼吸窘迫综合征？

颅内出血？

新生儿缺血缺氧综合症？

新生儿肺炎？

定义

新生儿呼吸窘迫综合征（**NRDS**）又称新生儿肺透明膜病，因缺乏肺表面活性物质（**PS**）所致，是新生儿重要的呼吸系统疾病。临床表现为出生后不久出现进行性加重的呼吸窘迫和呼吸衰竭。

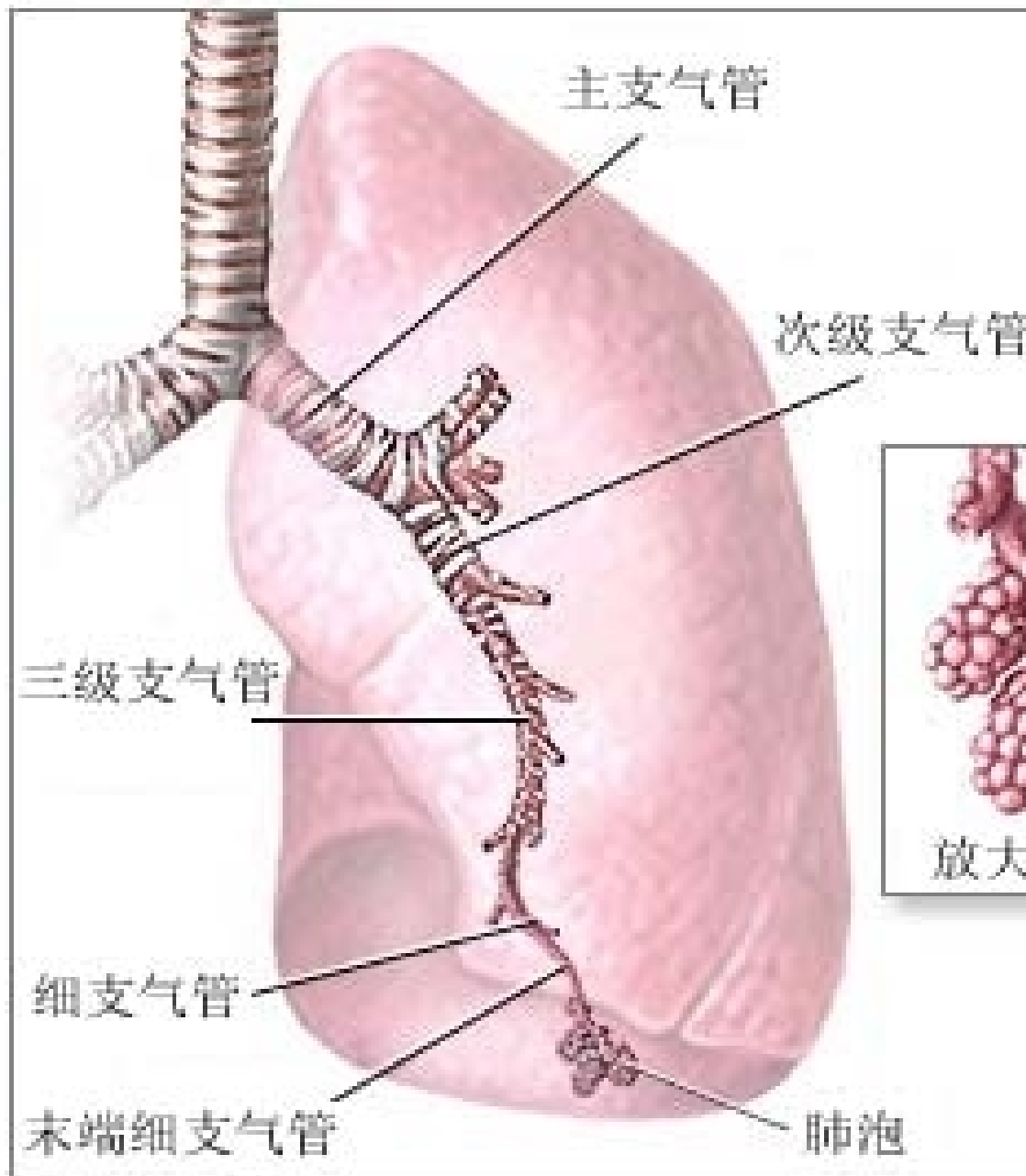



图21 肺泡模式图



肺泡功能

- I 型肺泡细胞
参与气体交换

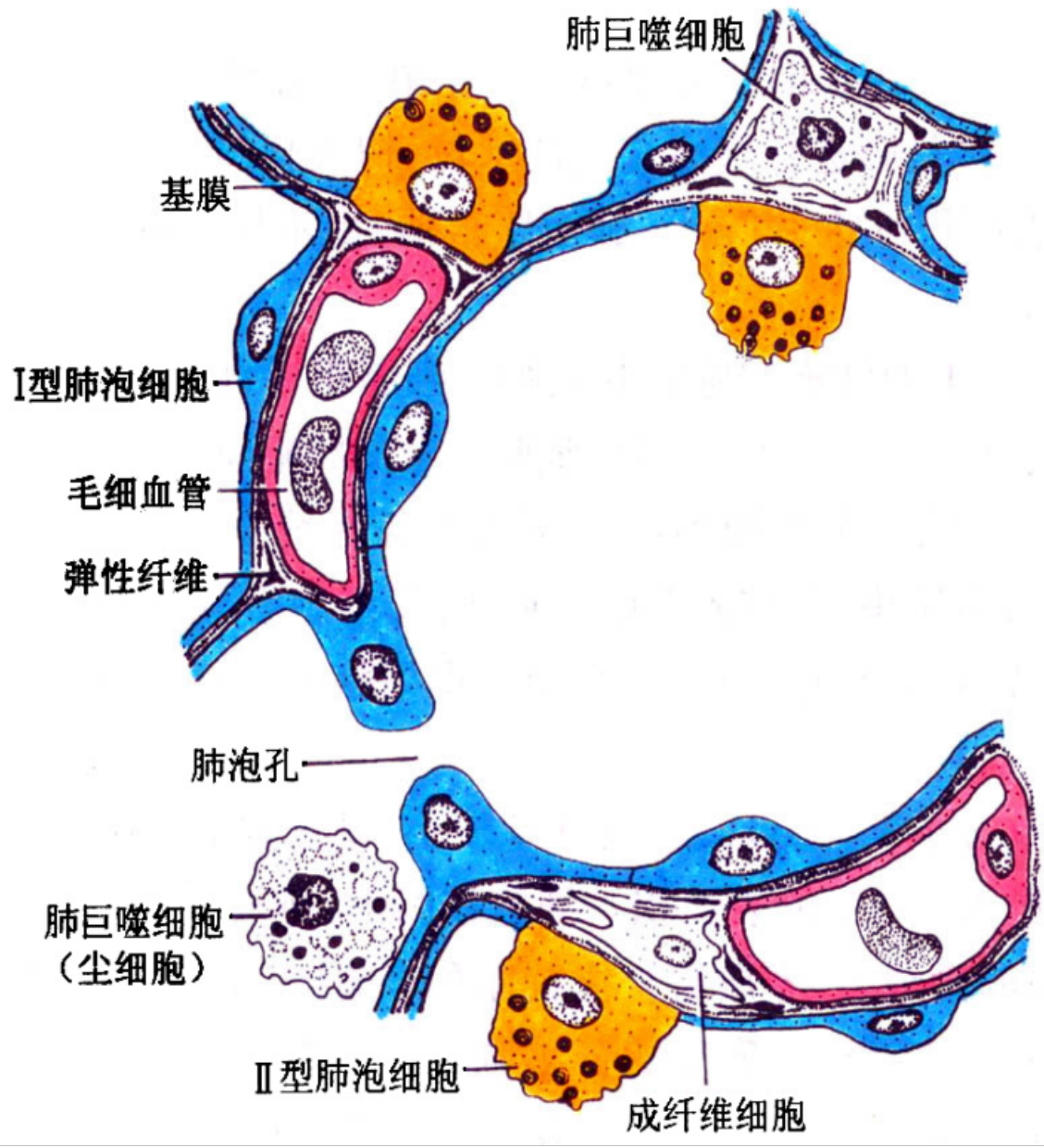
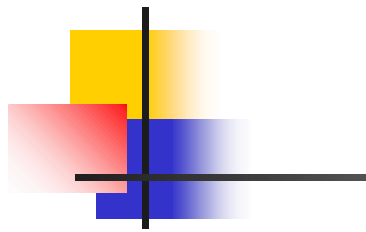
- II 型肺泡细胞

含板层小体；分泌**表面活性物质**（磷脂）

，**降低肺泡表面张力**，稳定肺泡大小；

可增殖分化为 I 型肺泡细胞

病因

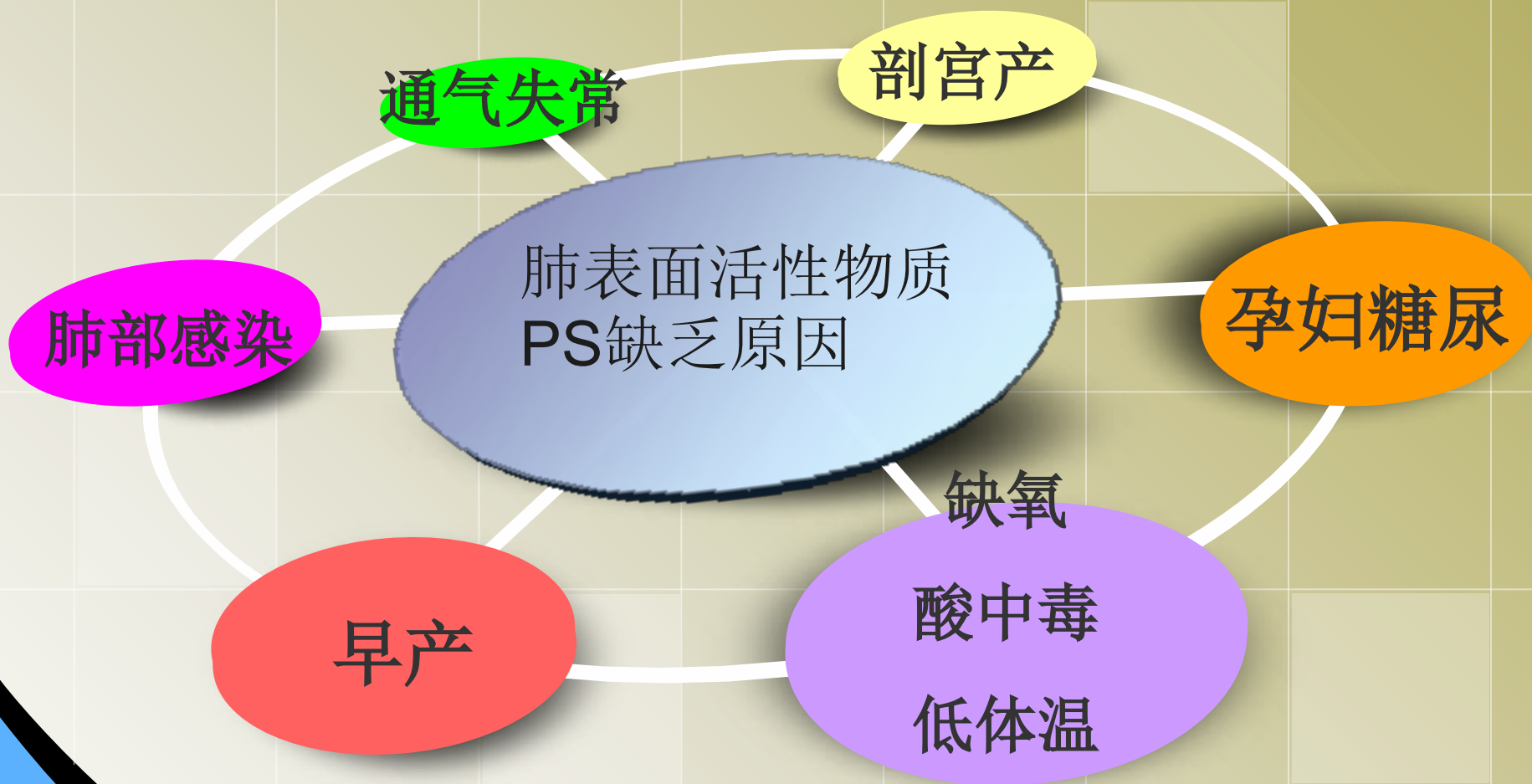

临床表现



辅助检查

- 羊水泡沫实验
- 胃液震荡实验
- 羊水磷脂酰甘油（PG）测定
- 血液检查
- 肺部X线检查

肺部X线检查

以上内容仅为本文档的试下载部分，为可阅读页数的一半内容。如要下载或阅读全文，请访问：<https://d.book118.com/275034101031011200>