

SMILE

HAPPINESS

JOYFUL

康复医学病例讨论

Sunshine

汇报人：xxx

20xx-05-28

REPORTING

ENRICH YOUR LIFE TODAY. TOMORROW IS MYSTERY.



目录

CONTENT

- 病例背景介绍
- 病例评估与诊断
- 康复方案制定与实施
- 治疗效果评价与讨论
- 康复预后与随访管理
- 病例总结与经验分享



01

病例背景介绍

REPORTING

ENRICH YOUR LIFE TODAY. TOMORROW IS MYSTERY.



患者基本信息



性别与年龄

详细记录患者的性别和年龄信息，有助于分析康复需求和预后情况。



职业与生活习惯

了解患者的职业背景和生活习惯，为制定个性化的康复方案提供参考。



家族史与遗传病史

询问并记录患者的家族史和遗传病史，以评估潜在的康复风险。



病史及治疗过程



01

病史概述

详细叙述患者的现病史、既往病史以及家族病史，为康复医学团队提供全面的病例背景。

02

诊断与治疗经过

梳理患者在各阶段的诊断结果、治疗方案及疗效评估，有助于分析康复治疗的可行性。

03

并发症与合并症

关注患者可能存在的并发症和合并症，为制定综合性的康复计划提供依据。



康复需求与目标

功能障碍评估

针对患者的具体病情，评估其运动、感觉、认知等方面的功能障碍程度。

康复目标设定

根据功能障碍评估结果，为患者设定明确、可衡量的短期和长期康复目标。



康复方案制定

结合患者的实际情况，制定个性化的康复治疗方​​案，包括康复训练、物理治疗、药物治疗等多方面的综合措施。

预期康复效果

分析并预测患者经过康复治疗后可能达到的效果，为调整治疗方案和评估康复进程提供依据。



02

病例评估与诊断

REPORTING

ENRICH YOUR LIFE TODAY. TOMORROW IS MYSTERY.



生理功能评估



肌肉力量评估

通过手法检查或仪器测定，评估患者肌肉力量的大小和对称性，确定是否存在肌力减退或失衡。

关节活动范围评估

检查患者各关节的主动和被动活动范围，判断关节运动是否受限，以及是否存在关节僵硬或畸形。

平衡与协调功能评估

通过观察患者保持平衡和完成协调动作的能力，评估其平衡感和协调性是否受损。



心理及社会功能评估



心理状态评估

通过心理量表、访谈等方式，了解患者的情绪、性格、认知功能等心理状况，判断是否存在心理问题或障碍。



社会支持系统评估

调查患者的家庭、社交及工作环境，评估其获得社会支持的程度和对康复的影响。



康复意愿与依从性评估

了解患者对康复治疗的接受程度、期望值和依从性，以便制定更符合患者需求的康复计划。



康复诊断与问题确定

1

汇总评估结果

综合生理功能、心理及社会功能的评估结果，全面分析患者的康复需求和问题所在。

2

确定康复目标

根据患者的具体情况，制定明确、可衡量的康复目标，如提高肌力、改善关节活动范围、增强平衡感等。

3

制定康复计划

结合患者的康复目标和问题，制定个性化的康复计划，包括治疗方法、频率、强度等，以确保康复效果的最大化。

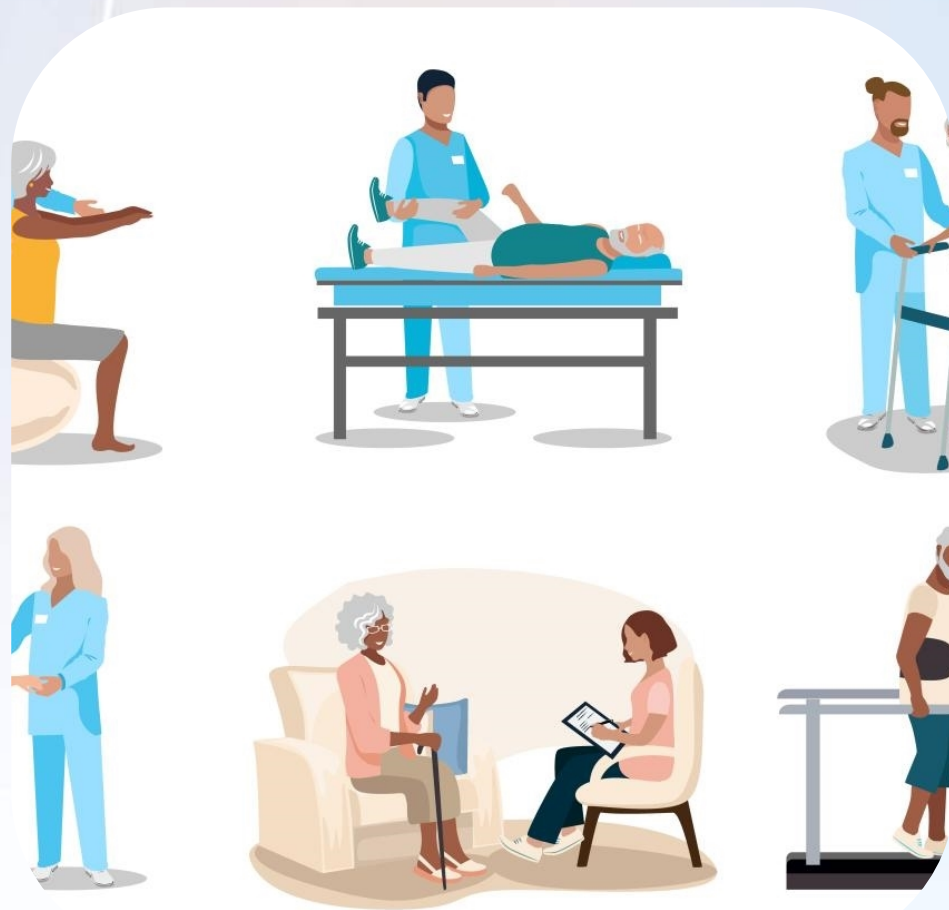



03

康复方案制定与实施

REPORTING

ENRICH YOUR LIFE TODAY. TOMORROW IS MYSTERY.

康复目标与计划

确定康复目标

根据患者病情和具体需求，明确康复目标，如恢复运动功能、提高生活质量等。

制定康复计划

结合患者实际情况，制定个性化的康复计划，包括治疗时间、治疗内容、预期效果等。

调整康复计划

根据患者康复进展和反馈，适时调整康复计划，确保治疗效果最大化。





治疗方法选择及依据

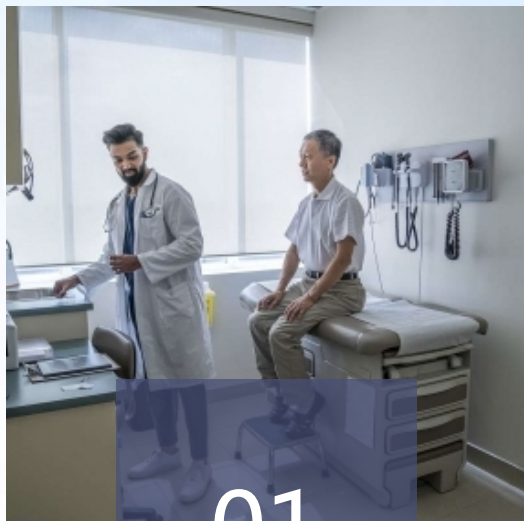

01

物理治疗

选用适当的物理治疗方法，如运动疗法、电疗等，以缓解疼痛、恢复肌肉力量。

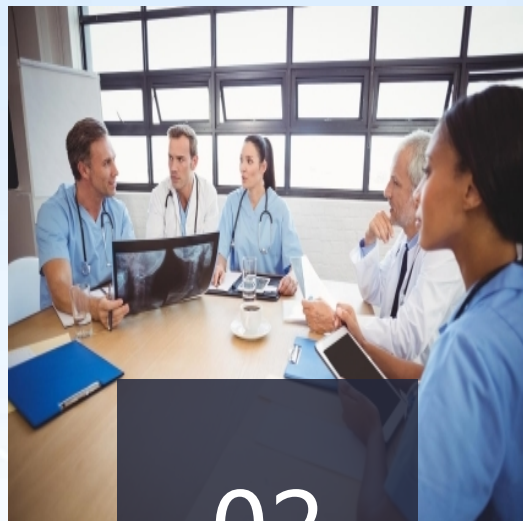

02

药物治疗

根据患者病情，合理选用药物，如止痛药、消炎药等，以辅助治疗。



03

心理康复

针对患者可能存在的心理问题，进行心理疏导和康复，帮助患者建立积极心态。

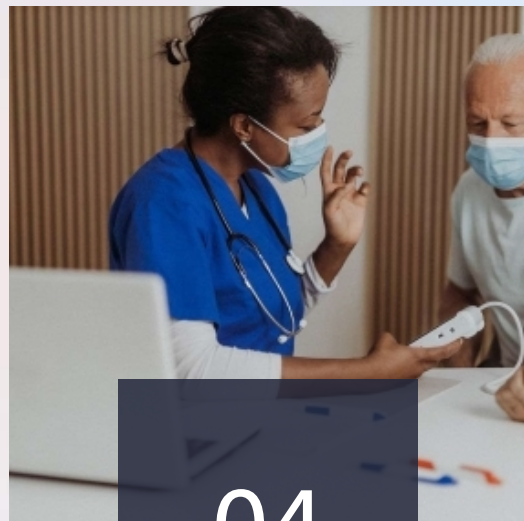

04

选择依据

综合考虑患者具体病情、身体状况、心理状况等因素，选择最适合患者的治疗方法。

以上内容仅为本文档的试下载部分，为可阅读页数的一半内容。如要下载或阅读全文，请访问：
<https://d.book118.com/277022153142010015>