



- 现场车损照片拍摄的重要性
- 现场车损照片的拍摄技巧
- 现场车损照片的分类拍摄
- 现场车损照片的后期处理与整理
- 现场车损照片拍摄的注意事项
- 案例分享与实战演练





# 提供证据支持

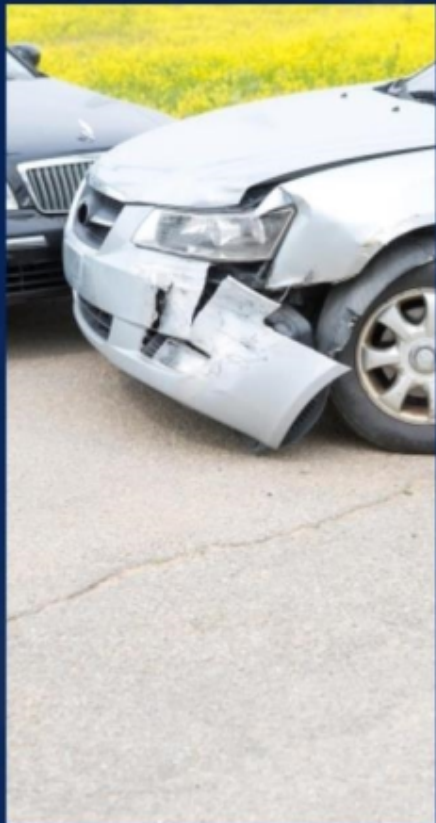

01



02



## 准确记录车损情况

准确的记录车损情况有助于避免后期因车辆损坏程度和维修费用产生的纠纷。





## 帮助定责与理赔



现场车损照片可以作为事故责任认定的辅助依据，帮助保险公司和交警确定事故责任方。

这些照片也有助于保险公司快速、准确地评估车辆损失，简化理赔流程，提高理赔效率。







# 角度选择



正面角度

选择与车损部位平行拍摄，以展现车损的真实情况。



侧面角度

从侧面拍摄，突出车损部位的形状和大小。



斜上角角度

从斜上角拍摄，强调车损部位的高度和深度。



斜下角角度

从斜下角拍摄，强调车损部位的宽度和程度。





# 光线控制



01

自然光

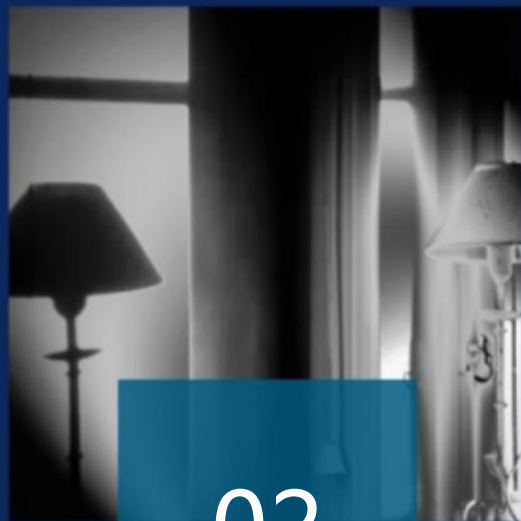

02

补光灯

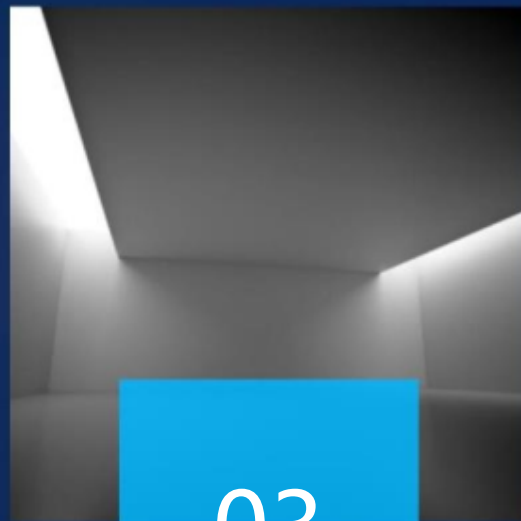

03

阴影控制

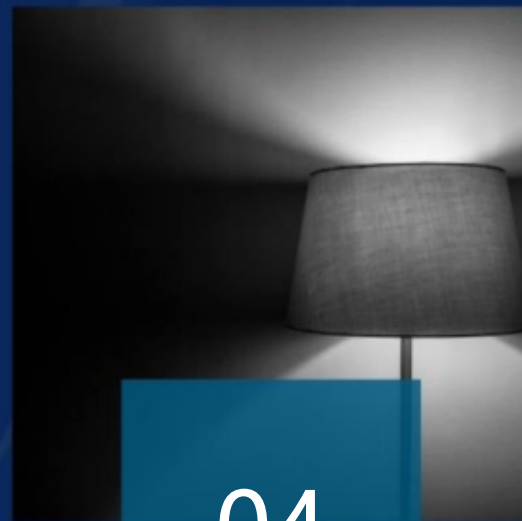

04

高光控制



# 细节捕捉

特写镜头



细节放大

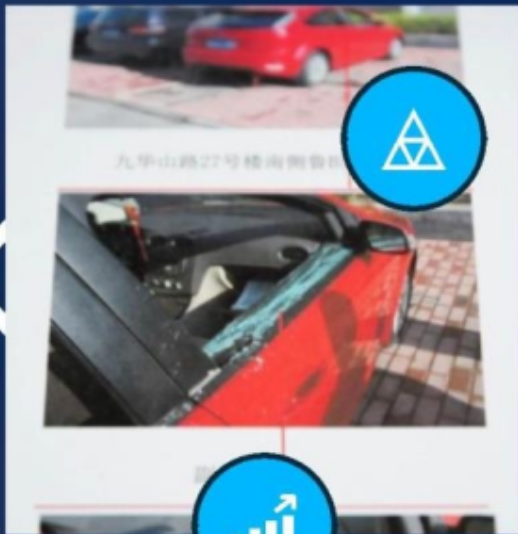

细节对比

细节标注





# 外观损伤



总结词

详细描述



# 内饰损伤

总结词



详细描述



以上内容仅为本文档的试下载部分，为可阅读页数的一半内容。如要下载或阅读全文，请访问：  
<https://d.book118.com/336000242152010143>