

糖尿病护理查房





目录

- 糖尿病基础知识
- 糖尿病患者的日常护理
- 特殊情况下的护理
- 糖尿病患者的健康教育
- 糖尿病护理查房实践与案例分析

01

糖尿病基础知识



糖尿病的定义与类型

总结词

糖尿病是一种常见的慢性代谢性疾病，由多种因素引起，以高血糖为主要特征。根据病因不同，糖尿病可分为1型糖尿病、2型糖尿病、妊娠期糖尿病等类型。

详细描述

糖尿病是由于胰岛素分泌不足或作用缺陷，导致血糖升高，进而引发一系列症状的疾病。长期高血糖可导致多种器官损害，尤其是眼、肾、神经、心血管等。





糖尿病的病因与症状

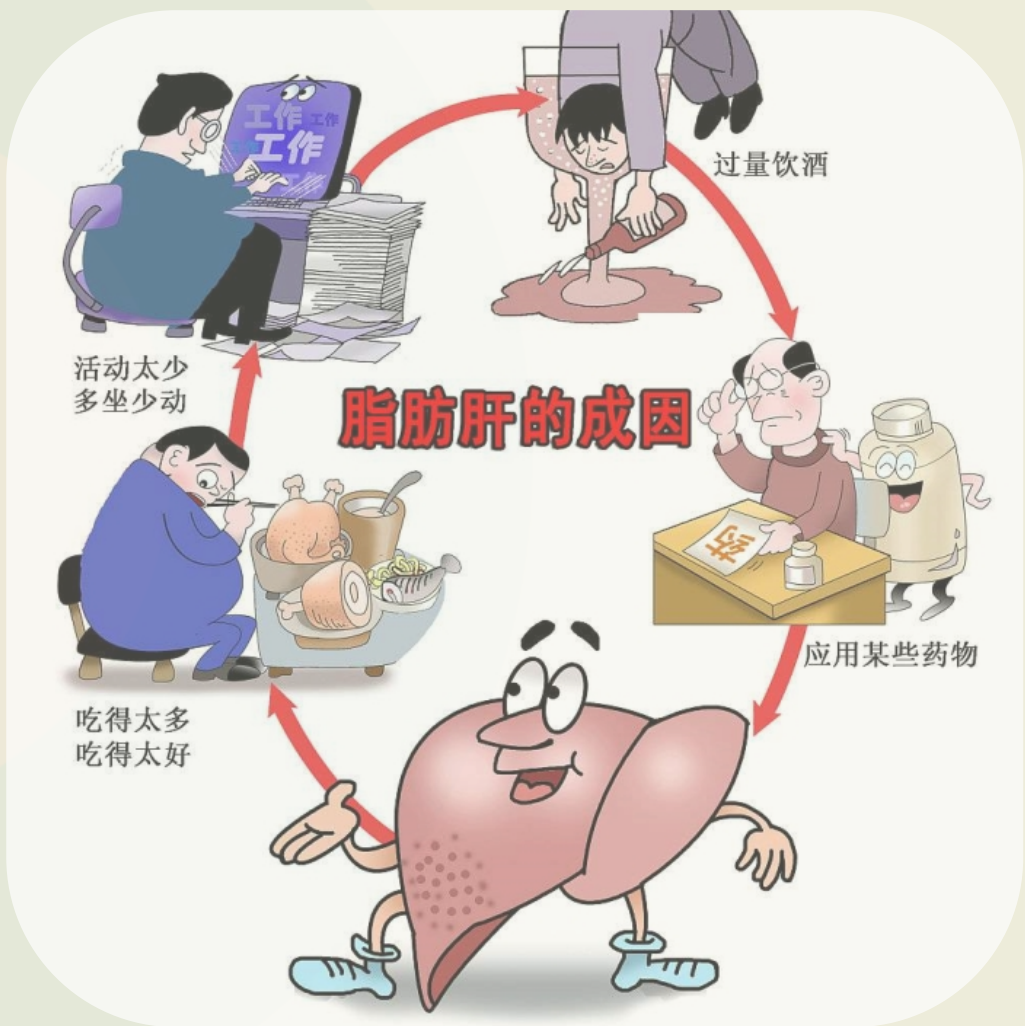

总结词

糖尿病的病因复杂，主要包括遗传因素、环境因素和不良生活习惯等。典型症状为“三多一少”，即多饮、多尿、多食和体重下降。

详细描述

糖尿病的病因包括遗传和环境因素双重作用。常见症状包括口渴、多饮、多尿、乏力、体重下降等。长期高血糖可导致视力模糊、肢体麻木、头晕等症状。



糖尿病的并发症



总结词

糖尿病的并发症多样，包括急性并发症如低血糖、高血糖昏迷等，以及慢性并发症如心血管疾病、肾脏病变等。

详细描述

糖尿病的并发症可分为急性并发症和慢性并发症。急性并发症如低血糖、高血糖昏迷等，严重时可危及生命。慢性并发症如心血管疾病、肾脏病变、神经病变等，可影响患者的生活质量和预期寿命。





02

糖尿病患者的日常护理





饮食护理

总结词

合理控制饮食是糖尿病护理的关键，需注意食物的热量、糖分、脂肪和蛋白质含量。

VS

详细描述

糖尿病患者应遵循低糖、低脂、高纤维的饮食原则，控制总热量摄入，避免高糖和高脂肪食物，增加蔬菜、水果和全谷物的摄入。同时，注意饮食的定时定量，避免暴饮暴食。



运动护理

总结词

适当的运动有助于控制血糖水平，提高身体代谢能力，增强体质。

详细描述

糖尿病患者应根据自身身体状况选择合适的运动方式，如散步、慢跑、游泳等有氧运动。运动时应避免剧烈运动，避免在极端天气条件下运动，并随身携带糖果以防低血糖。

药物治疗与监测

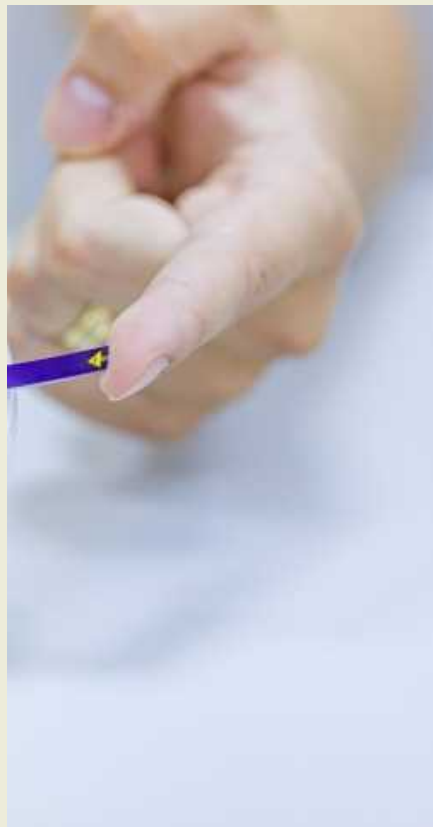

总结词

按时服药并定期监测血糖是保持血糖稳定的重要措施。



详细描述

糖尿病患者应遵医嘱按时服药，不随意增减剂量或停药。同时，定期监测血糖水平，了解血糖变化情况，及时调整治疗方案。



心理护理

总结词

糖尿病是一种慢性疾病，患者容易产生焦虑、抑郁等心理问题，需要进行心理疏导和支持。

详细描述

医护人员和家庭成员应关注患者的心理健康状况，提供心理支持和疏导，帮助患者树立积极的生活态度，提高治疗依从性和生活质量。同时，鼓励患者参加糖尿病教育活动，增加对疾病的认识和自我管理能力。

03

特殊情况下的护理





低血糖的预防与处理



- 总结词：低血糖是糖尿病患者在治疗过程中常见的并发症，预防和处理十分重要。





低血糖的预防与处理



预防措施

规律饮食，保持定时定量的饮食习惯。



避免过度运动，特别是在空腹状态下。



低血糖的预防与处理

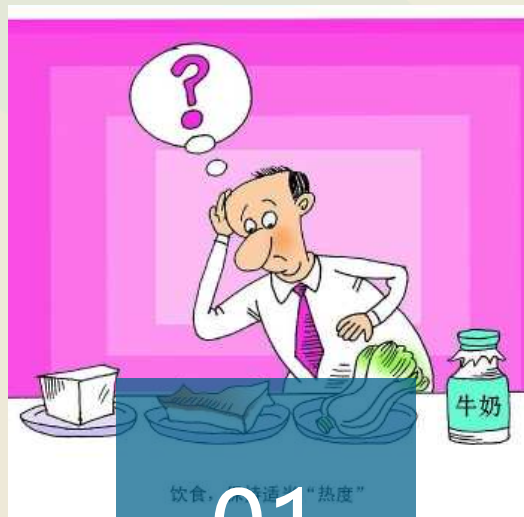

01

避免同时服用影响血糖的药物。



02

处理方法

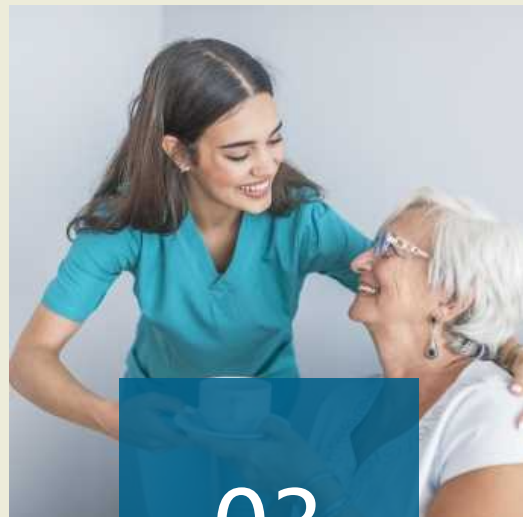

03

及时发现并处理低血糖症状，
如心慌、出汗、头晕等。

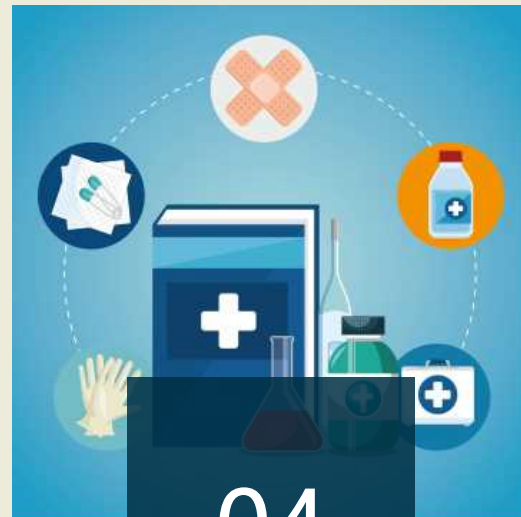

04

口服葡萄糖片或含糖饮料，严
重时需静脉注射葡萄糖溶液。



酮症酸中毒的预防与处理

隔日食物感染

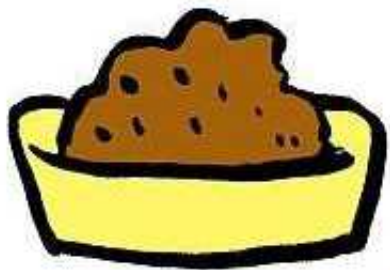

污染钉子



未煮熟的生蚝鱼贝



- 总结词：酮症酸中毒是糖尿病的严重并发症，预防和处理至关重要。

以上内容仅为本文档的试下载部分，为可阅读页数的一半内容。如要下载或阅读全文，请访问：<https://d.book118.com/367016134105006043>