

膀胱造瘘术护理查房



| CATALOGUE |

目录

- 引言
- 膀胱造瘘术的适应症与禁忌症
- 膀胱造瘘术的护理要点
- 膀胱造瘘术的并发症及处理
- 膀胱造瘘术的康复与随访
- 案例分享与讨论

01

引言



目的和背景



目的

通过定期的护理查房，评估膀胱造瘘术患者的恢复情况，提供必要的护理指导和健康教育，促进患者的康复。



背景

膀胱造瘘术是一种治疗膀胱功能障碍或排泄障碍的手术方法，术后患者需要特别的护理和观察。



定义和概述

定义

膀胱造瘘术是一种通过手术在膀胱放置引流管的手术方式，主要用于治疗尿道梗阻、神经源性膀胱等疾病。

概述

术后患者需要定期更换引流袋、保持引流管通畅、预防感染等，因此护理查房对于患者的康复至关重要。

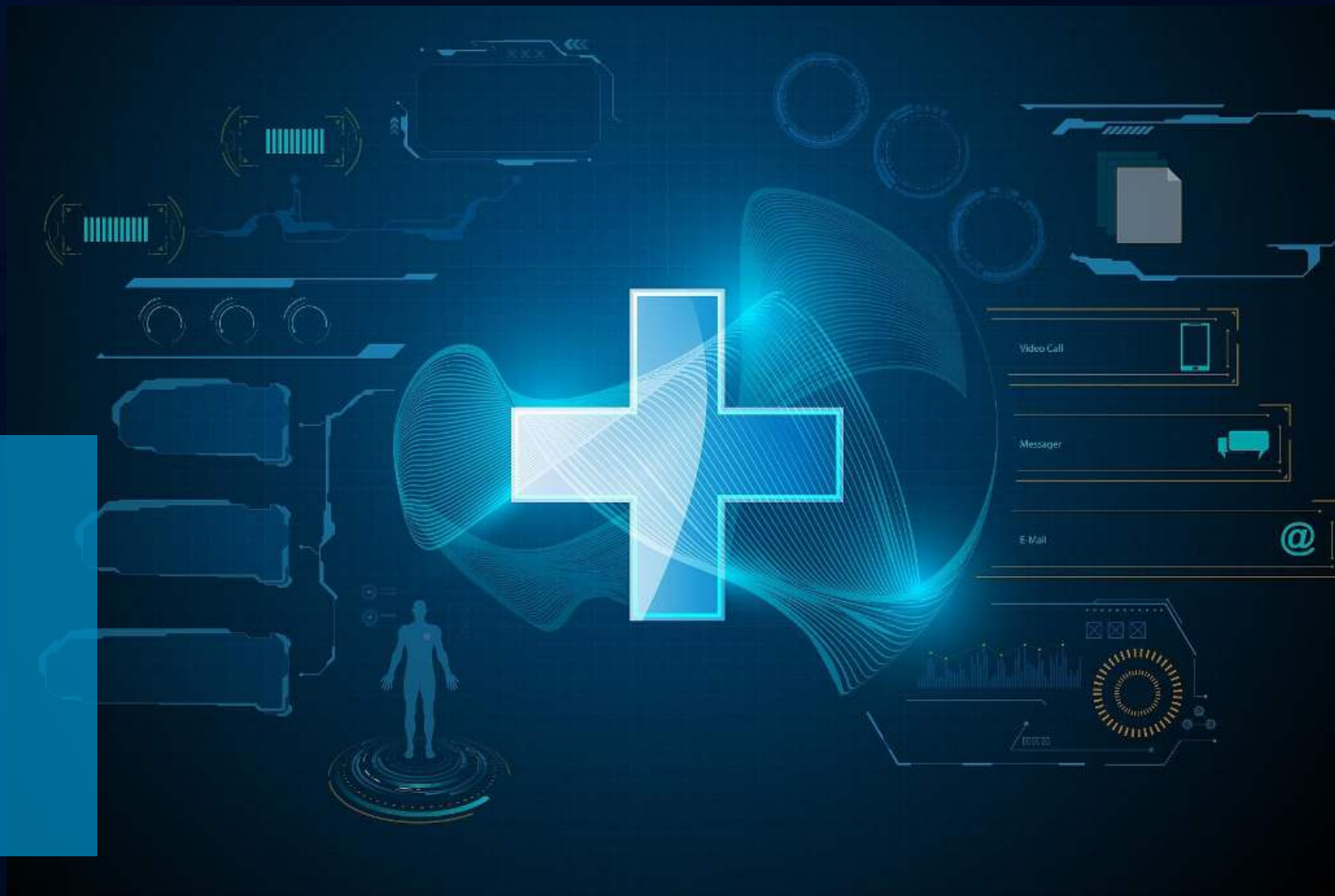

02

膀胱造瘘术的适应症与禁忌症



适应症

急性尿潴留

由于尿道狭窄、尿道结石、前列腺增生等原因导致急性尿潴留，膀胱造瘘术可以作为紧急处理措施，缓解患者痛苦。

神经源性膀胱

由于神经系统疾病导致膀胱功能障碍，无法正常排尿，膀胱造瘘术可以作为长期或临时的排尿途径。

尿道损伤

尿道损伤或断裂后，无法进行尿道吻合术，需要膀胱造瘘术作为排尿途径。

其他情况

如尿道肿瘤、尿道闭锁等需要进行膀胱造瘘术。





禁忌症

严重出血性疾病

膀胱造瘘术需要切开膀胱，有较大的出血风险，严重出血性疾病患者不宜进行此手术。

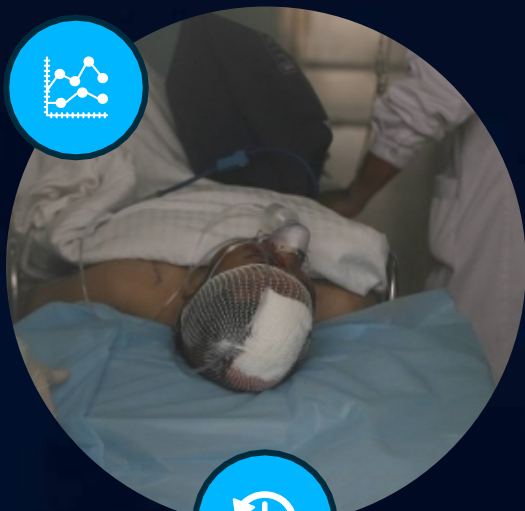

严重心肺疾病

膀胱造瘘术需要麻醉和手术操作，对心肺功能有一定要求，严重心肺疾病患者不宜进行此手术。



严重感染

膀胱造瘘术需要在膀胱切开，如果膀胱存在严重感染，手术容易导致感染扩散，不宜进行此手术。

其他情况

如腹腔内粘连、腹膜炎等不宜进行膀胱造瘘术。

03

膀胱造瘘术的护理要点



术前护理

01



评估患者情况



了解患者病情、病史、用药情况等，以便为患者制定个性化的护理方案。

02



心理护理



向患者及家属介绍手术目的、过程及注意事项，缓解患者紧张情绪，增强信心。

03



术前准备



协助医生完成相关检查，如血常规、心电图等，确保手术顺利进行。



术中护理

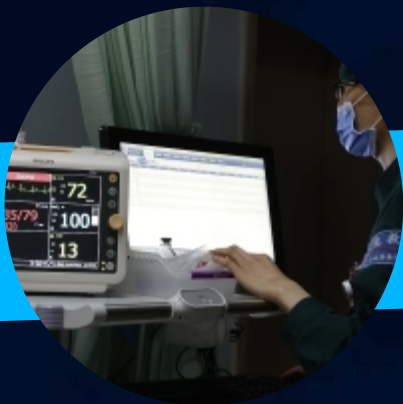

监测生命体征

在手术过程中密切监测患者生命体征，如心率、血压、呼吸等，确保手术安全。



配合手术

与手术医生密切配合，确保手术顺利进行，及时处理突发情况。



防止并发症

注意观察患者情况，预防术中并发症的发生。



术后护理

观察病情

密切观察患者术后情况，如造瘘口周围皮肤、引流物等，发现问题及时处理。



预防感染

保持造瘘口周围皮肤清洁干燥，定期更换敷料，预防感染发生。



保持引流管通畅

定期检查引流管是否通畅，防止引流管堵塞、脱落等现象。



以上内容仅为本文档的试下载部分，为可阅读页数的一半内容。如要下载或阅读全文，请访问：
<https://d.book118.com/425012214301011131>