

头颈部肿瘤放疗注意事项

脑瘤

鼻咽癌

喉癌

❖ 放射性皮炎

❖ 放射性黏膜炎

放射性皮炎

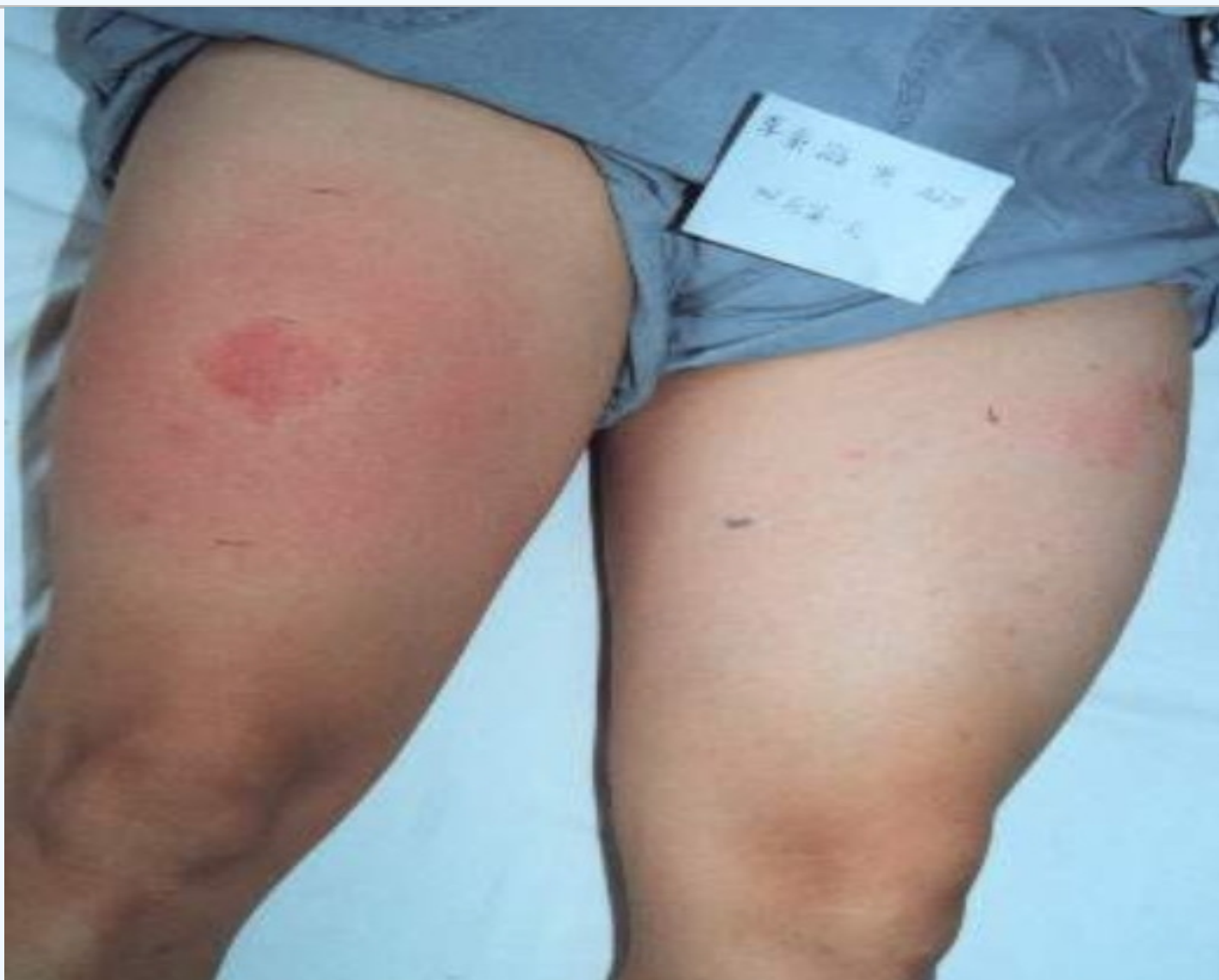

放射性皮炎



放射性皮炎



Diagram



放射性皮炎



放射性皮炎



Diagram



Diagram



Table





放射性损伤

急性放射性损伤

acute radiation injuries of skin

身体局部受到一次或短时间(数日)内多次大剂量(X、 β 射线等)外照射所引起的炎性改变。

RTOG放射性皮炎分级

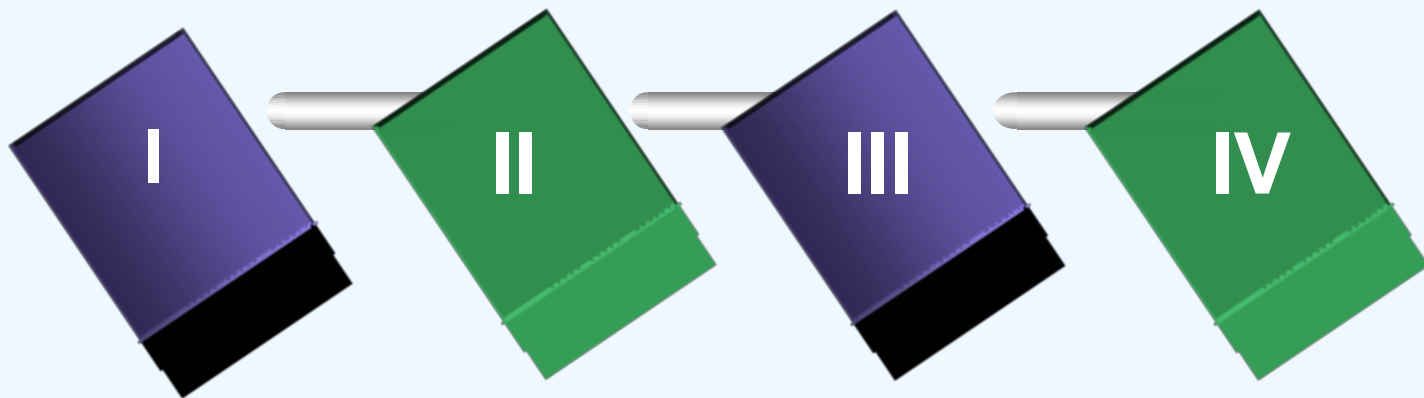

滤泡样暗
色红斑
脱发
干性脱皮
出汗减少

触痛性
或鲜色
红斑
片状湿
性脱皮
中度水
肿

皮肤皱
褶以外的
部位的
融合的
湿性脱
皮，凹
陷性水
肿

溃疡
出血
坏死

放射性黏膜炎

症状及体征	I	II	III	IV
症状	轻度疼痛	中度疼痛 能进流质	重度疼痛 吞咽困难	重度疼痛 不能进食
体征	粘膜充血 红斑	片状粘膜 炎、 炎性分泌物、 水肿 或溃疡	粘膜融合的 纤维性粘 膜炎 水 肿 溃疡	粘膜溃 瘍 出血 坏死

- 一、放疗前
- 二、放疗中
- 三、放疗后

一、放疗前准备工作

- ❖ 包括口腔区域的放疗应该洁牙、拔出坏死的牙齿，**1-2**周后才能放疗。
- ❖ 放疗区皮肤应无非肿瘤感染创面。
- ❖ 手术切口基本愈合。
- ❖ **处理假牙以及其他金属支架问题**
- ❖ 女性病人先剪成短头发。

二、放疗中注意事项

- ❖ 保持口腔清洁，饮食后漱口。
- ❖ 放疗区皮肤保持清洁、干燥。避免日晒雨淋
- ❖ 禁止搔抓放疗区皮肤，一旦抓破皮，皮肤容易溃烂。
- ❖ 不用肥皂水等碱性液体清洗放疗区皮肤。

放疗中注意事项

- ❖ 尽量减少治疗局部的摩擦，患者内衣应柔软、纯棉布料、衣领及衣边不要过硬，以免刺激局部皮肤引起溃疡。
- ❖ 照射后的皮肤，因受放射性损伤，抵抗力减低，易继发感染，所以要根据不同放疗部位加以保护。对照射过的原发肿瘤部位不可轻易进行活检，如皮肤癌，局部如破溃可造成经久不愈的创面

放疗中注意事项

- ❖ 放疗开始后坚持放疗区皮肤涂药——比亚芬。
吹氧
- ❖ 涉及口腔、咽喉部位的放疗开始后坚持用康复新雾化，金因肽漱口，促进上皮生长，减少口腔、咽喉疼痛。
- ❖ 漱口水和雾化有助于减少疼痛等但是要坚持。
- ❖ 加强营养给予高蛋白和富含维生素和微量元素饮食，进食、水困难时可由静脉补充营养。

以上内容仅为本文档的试下载部分，为可阅读页数的一半内容。如要下载或阅读全文，请访问：<https://d.book118.com/468110000115006101>