The background is a traditional Chinese ink wash painting. It depicts a vast landscape with layered, misty mountains in shades of blue and green. In the foreground, a calm body of water reflects the sky and mountains. A small red boat with a person is visible in the lower left. Several birds, including a large white crane with black wings, are shown in flight across the pale, hazy sky. A large, bright red sun is positioned in the upper left corner, partially behind the text.

# 巨大甲状腺物切除 麻醉管理理件



# 目录

- 巨大甲状腺物切除
- 麻醉管理
- 理管理
- 并症防与理
- 后康复与



01

巨大甲状腺物切除





# 定义与特点



## 定义

巨大甲状腺肿物切除术是一种针对甲状腺肿大或甲状腺肿瘤的手术，旨在切除肿大的甲状腺或肿瘤，以恢复正常的生理功能和外观。

## 特点

该手术难度较大，需要精细的操作和严密的麻醉管理，以确保手术安全和患者的生命安全。

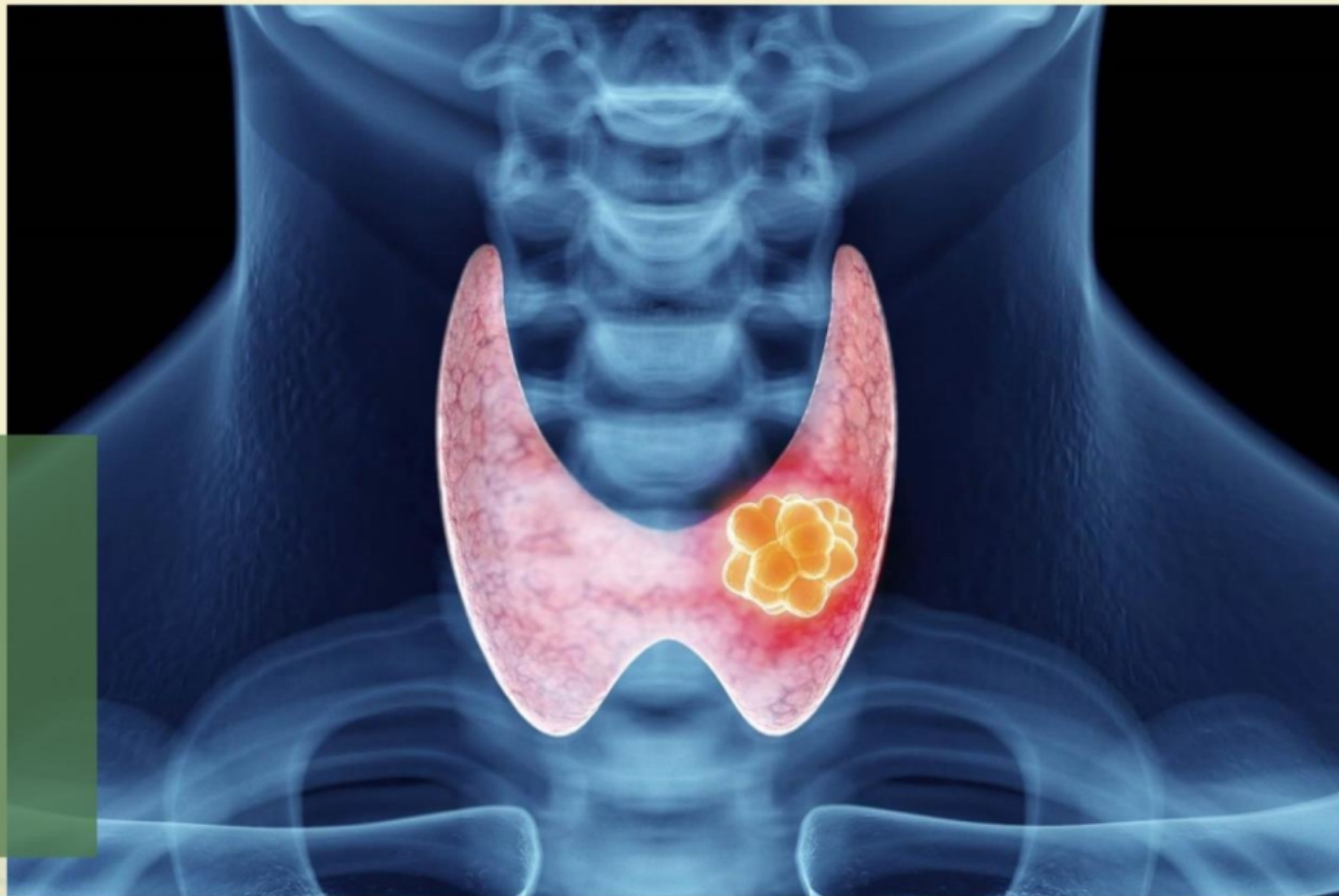



# 手术适应症与禁忌症

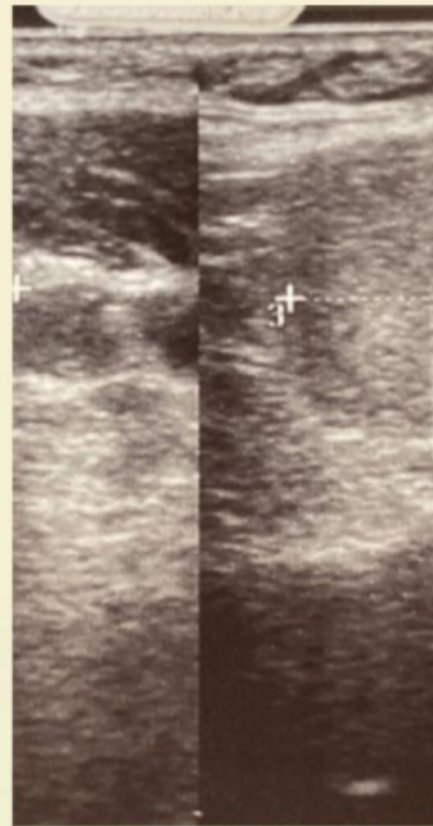
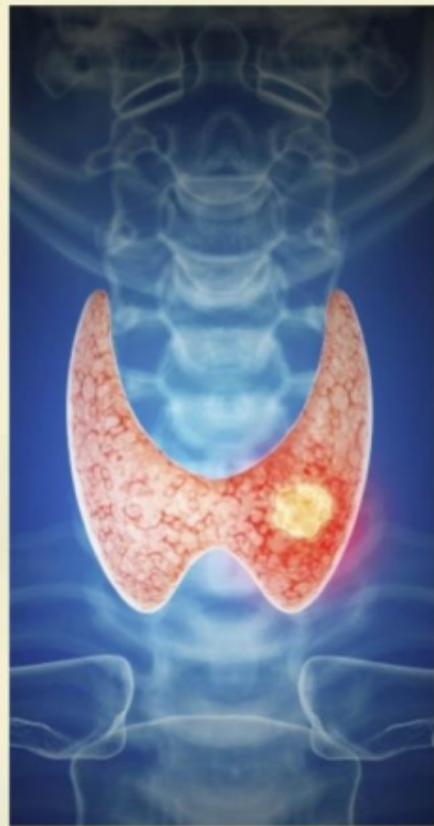

## 适应症

甲状腺肿大、甲状腺肿瘤、甲状腺癌等需要手术治疗的疾病。



## 禁忌症

患者存在严重的心、肺、肝、肾等器官功能障碍，无法耐受手术和麻醉。

# 手术方法与步骤



## 方法

巨大甲状腺肿物切除术通常采用全身麻醉，手术切口位于颈部，暴露甲状腺后进行切除。

## 步骤

麻醉诱导、气管插管、手术切除、止血、缝合伤口等。

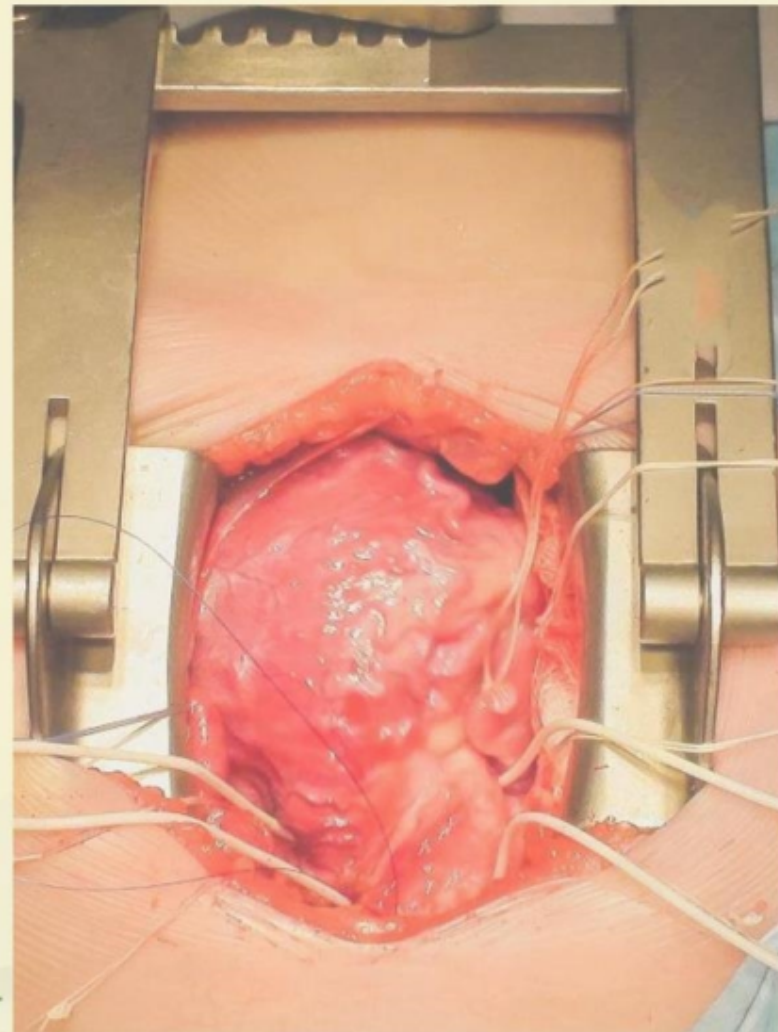





02

麻醉管理





# 麻醉前评估



## 病史采集

了解患者有无麻醉史、  
药物过敏史等。



## 体格检查

评估患者心、肺、肝、  
肾功能及水电解质平衡  
状况。

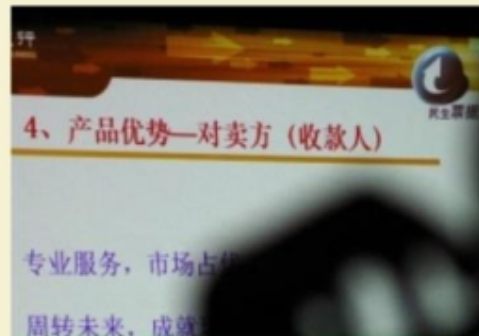

## 实验室检查

进行必要的实验室检查，  
如血常规、凝血功能、  
心电图等。



## 术前评估总结

根据评估结果，制定麻  
醉计划和风险预警措施。





# 麻醉方法选择



01



全身麻醉



适用于巨大甲状腺肿物切除术，可确保患者无痛、无意识。

02



区域麻醉



在手术部位周围注射麻醉药物，适用于部分短小手术。

03



复合麻醉



联合使用多种麻醉药物和方法，以获得更好的麻醉效果和安全性。



# 麻醉中监测与处理



01

## 监测生命体征

持续监测患者心率、血压、呼吸等指标。

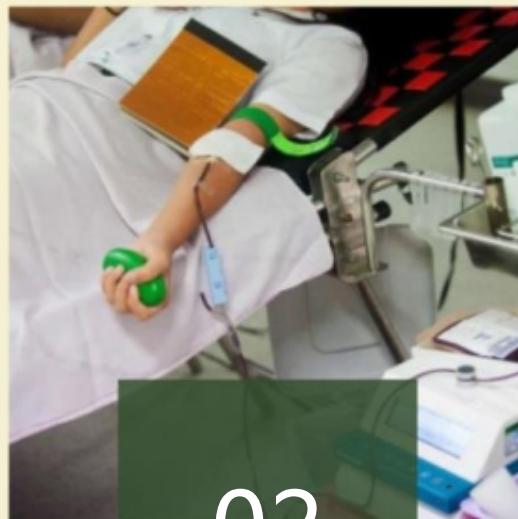

02

## 保持呼吸道通畅

防止呼吸道阻塞，必要时进行气管插管或使用呼吸机辅助呼吸。



03

## 循环监测

监测患者心电图、血氧饱和度等指标，预防和处理心律失常、低血压等情况。



04

## 术中处理

根据手术需要，调整麻醉深度，确保手术顺利进行。



# 麻醉后恢复



## 苏醒期护理

观察患者意识恢复情况，确保患者安全苏醒。



## 疼痛管理

评估患者疼痛程度，给予适当的镇痛治疗。

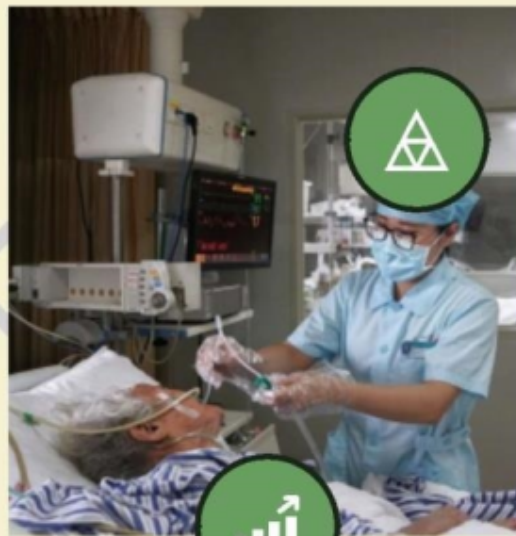

## 术后监测

持续监测患者生命体征，及时发现并处理术后并发症。

## 出院指导

向患者及家属提供术后护理和康复指导，提醒定期复查和随访。





03

理管理



以上内容仅为本文档的试下载部分，为可阅读页数的一半内容。如要下载或阅读全文，请访问：  
<https://d.book118.com/546031154141010241>