

# 针灸学基础经络篇

# 第一节 经络

# 经络现象

韩某某，女，20岁  
右心经皮脂腺痣  
自幼发病，绒毛状  
增生或疣状增生性  
皮损，从胸中至右  
小指内侧，沿心经  
呈带状分布。



**董某 37岁**  
**右大肠经汗孔角**  
**化症**  
**病期27年，环形**  
**堤状隆起之角化**  
**性皮损，沿大肠**  
**经呈带状分布，**  
**从1、2指至肩峰。**

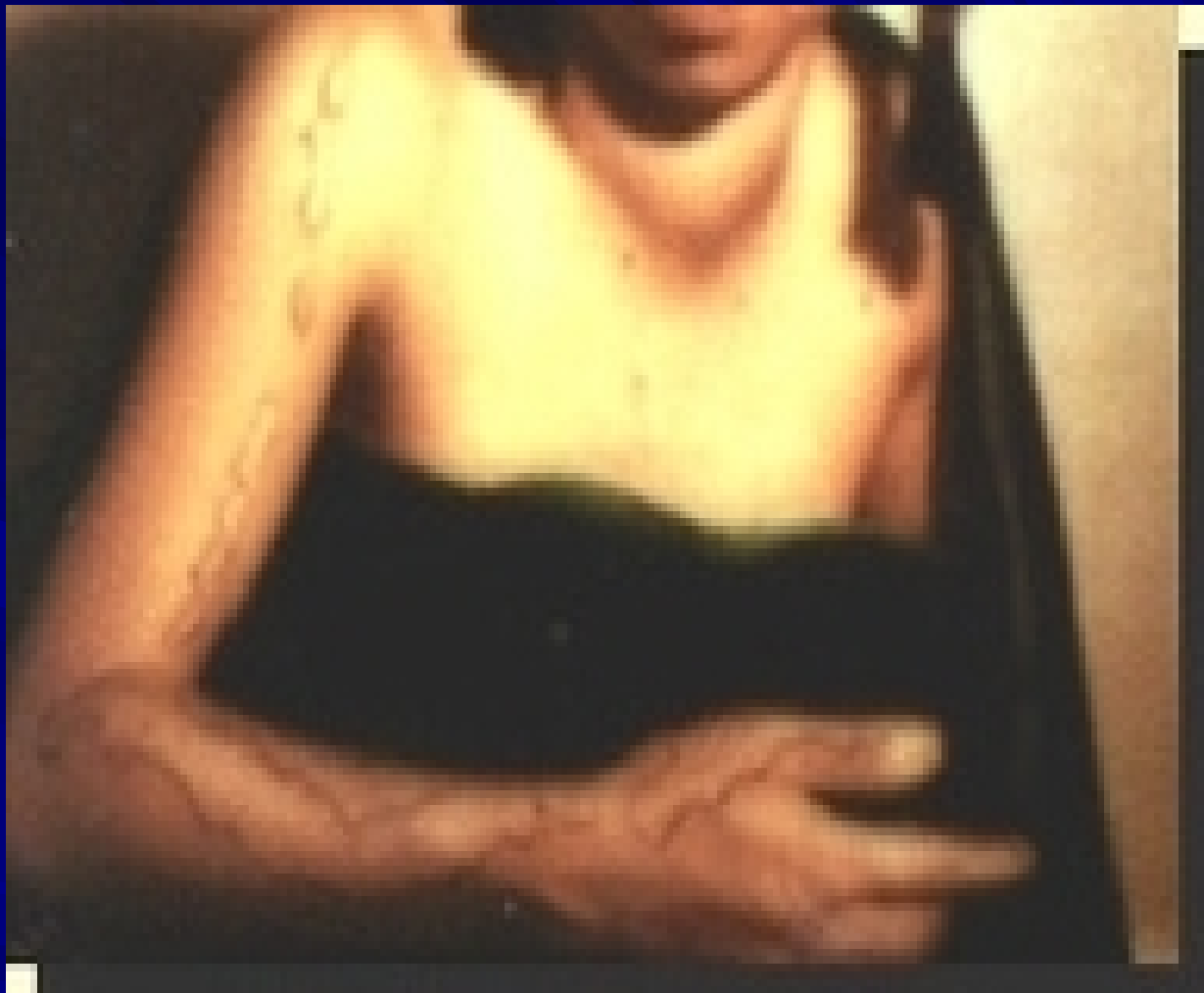

**郎某 男 36岁**  
**胆经出血带**  
**微循环障碍型**  
**溶血性贫血，**  
**肝损害诱发胆**  
**经出血带。**



**杜某 男 30岁**  
**左肝经扁平苔癣**  
**病期六年，表面**  
**光滑之红色扁平**  
**丘疹，沿肝经排**  
**成带状，从左内**  
**踝前方至股部。**

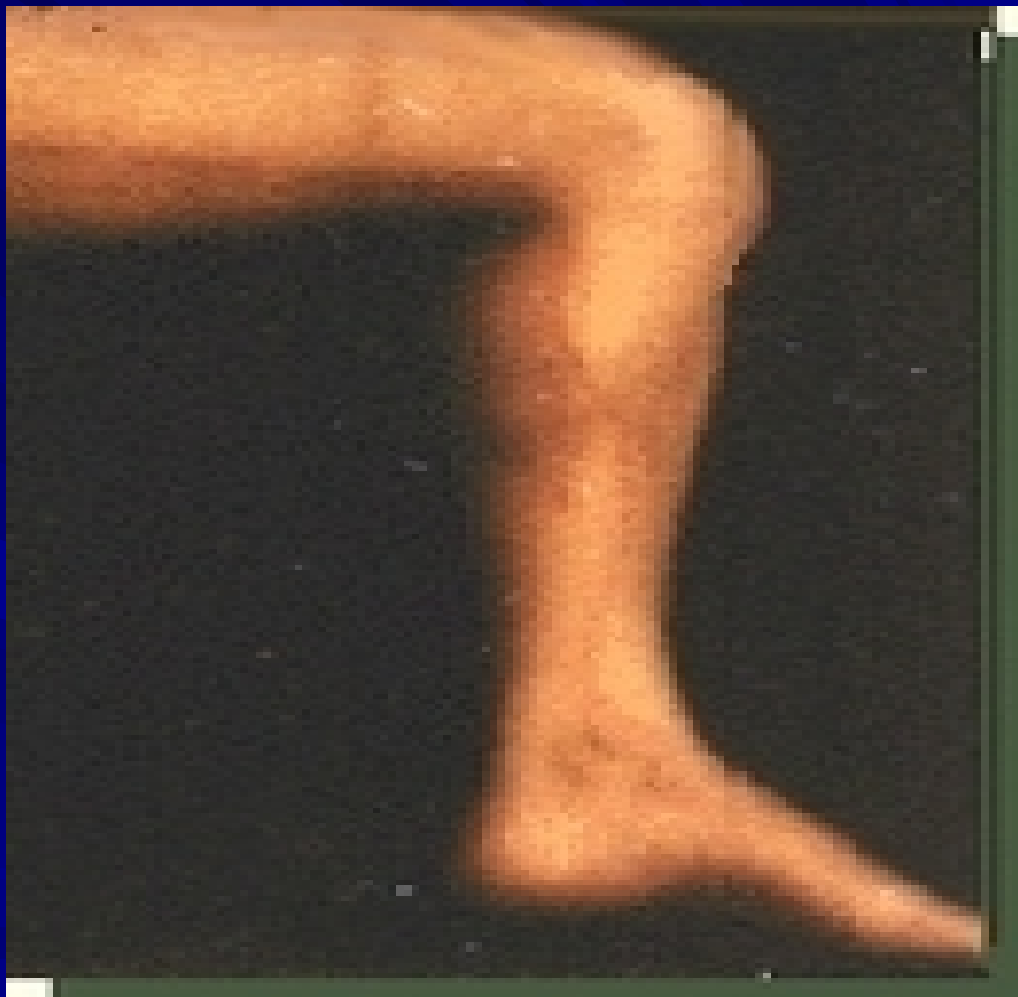

# 一、经络学说概论

## (一) 含义：

经络是人体运行气血、联络脏腑肢节，沟通上下内外通路。经络是经脉和络脉总称。

**经：路径，直行主干，  
循行于深部。**

**络：网络，分支，纵横  
交织。循行部位较  
浅。**





《灵枢·脉度》：经脉者，所以决死生，处百病，调虚实，不可不通。

《灵枢·脉度》：经脉为里，之而横者为络，络之别者为孙。

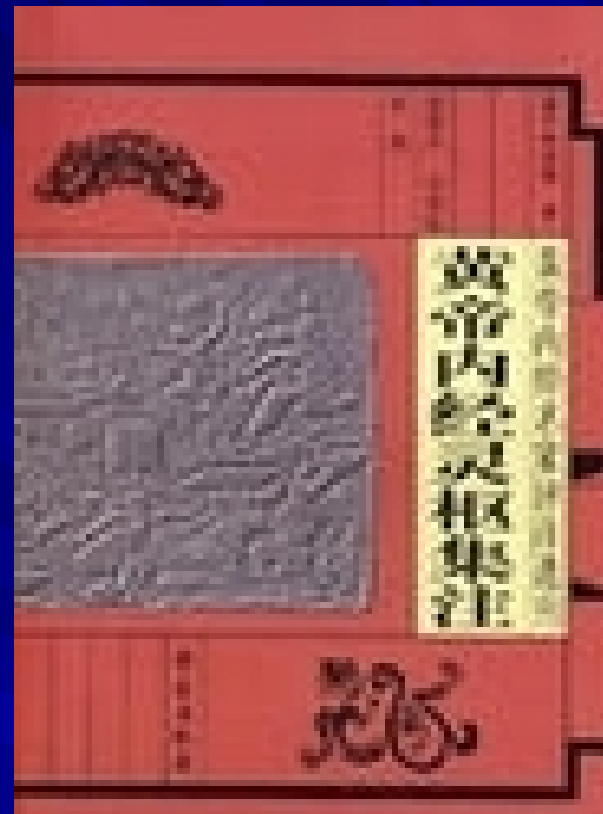

# 全身经络分布图（正面）

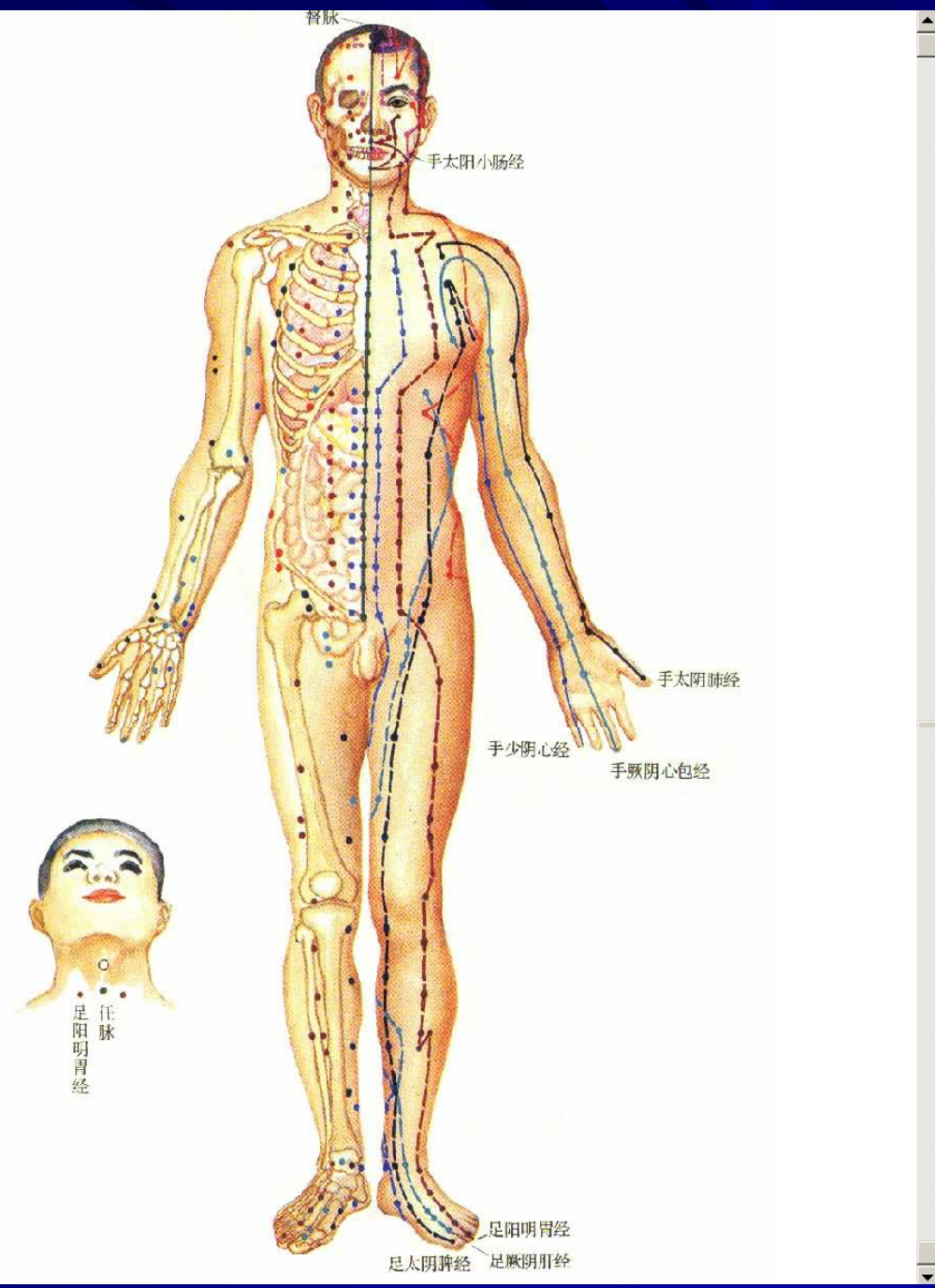

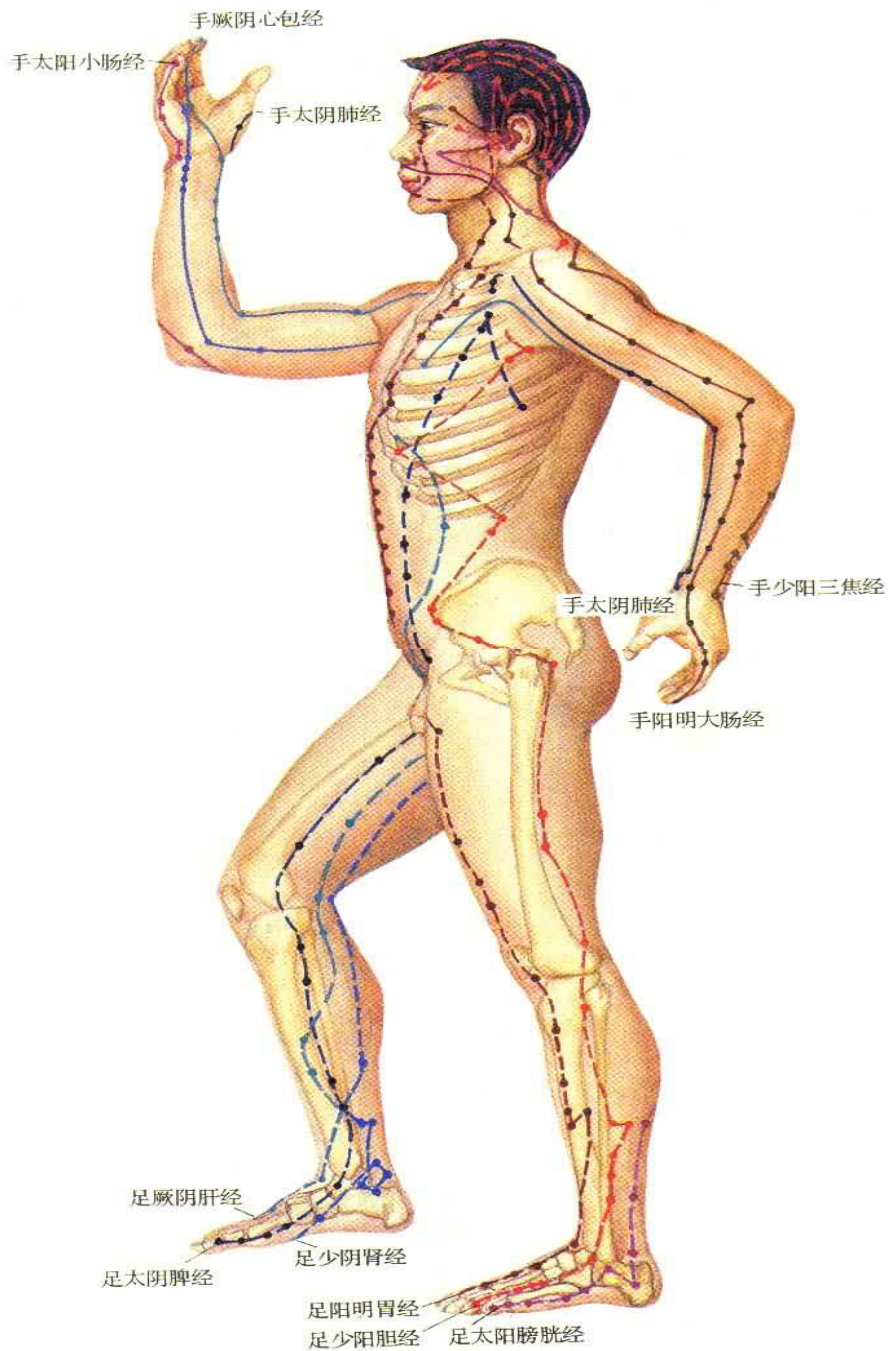

# 全身经络分布图（侧面）

# 全身经络分布图（背面）

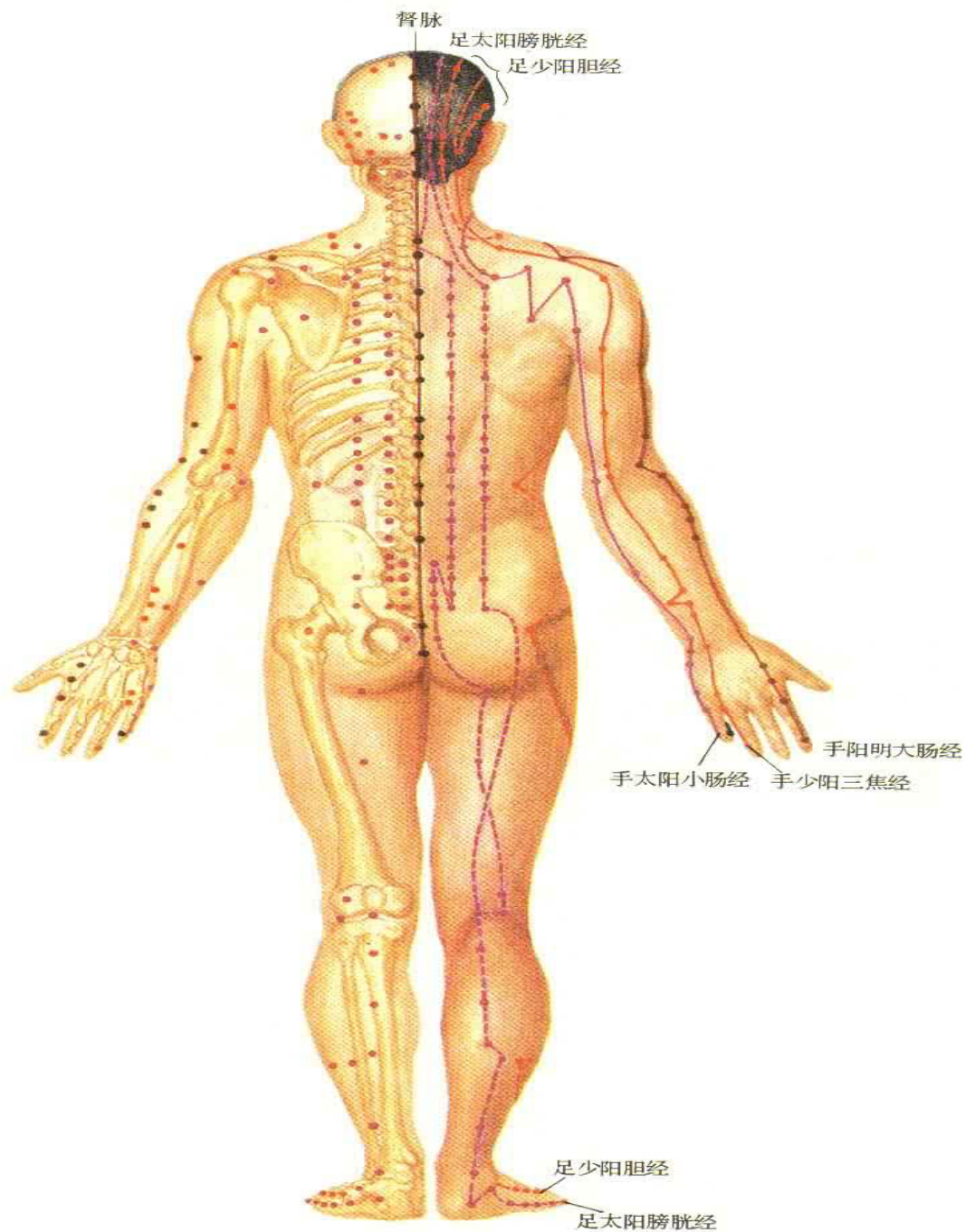

## (二) 主要内容

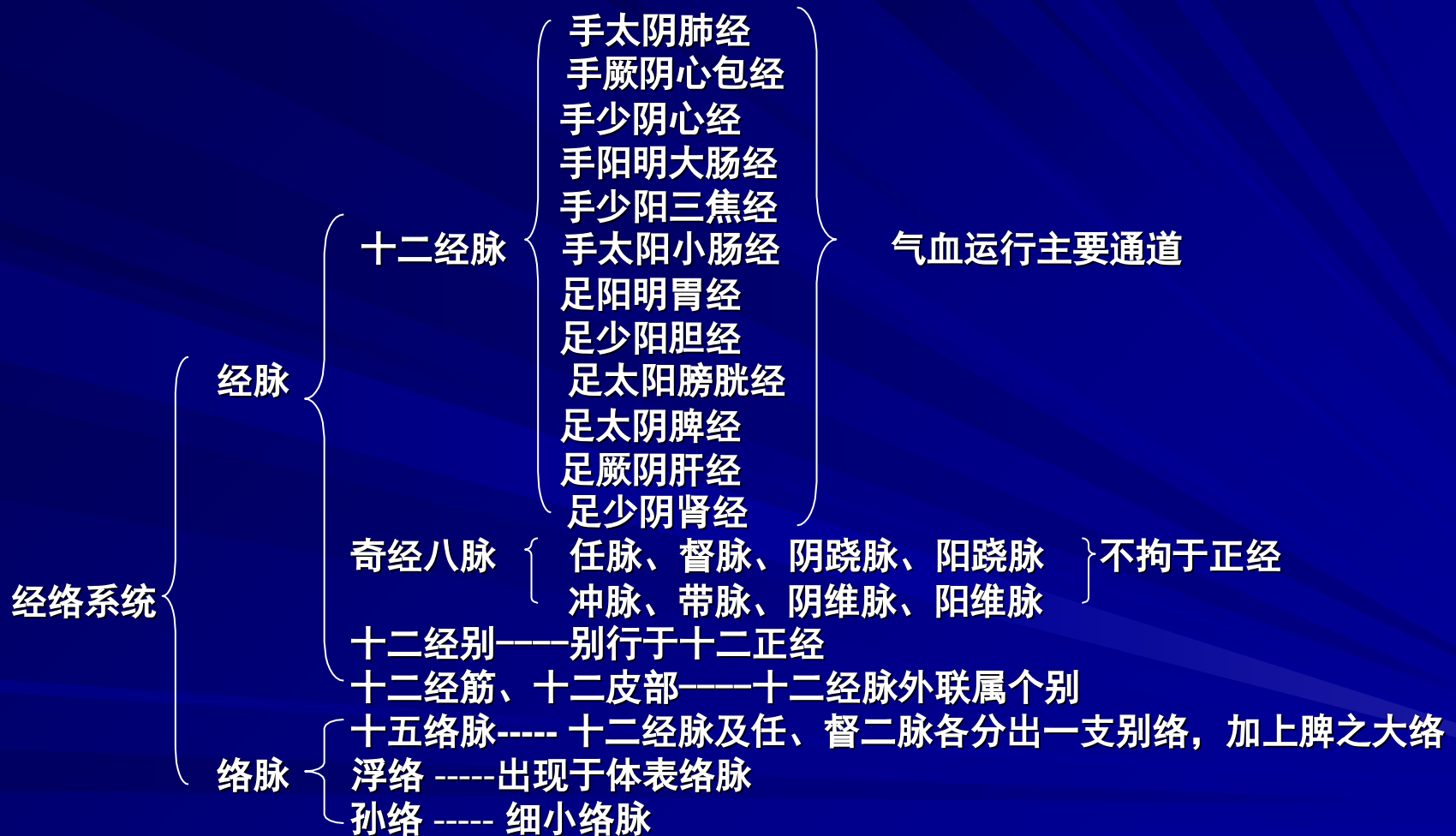

## (三) 命名和脏腑属络关系

### 1) 十二经脉命名

名称包含 { 手足：经脉起止  
阴阳：四肢内外侧  
脏或腑：属络关系



- 主要行于上肢，起于或止于手经脉，称“手经”。
- 主要行于下肢，起于或止于足经脉，称“足经”。
- 主要分布于四肢内侧面经脉，属“阴经”。
- 主要分布于四肢外侧面经脉，属“阳经”。
  
- 阴经（手三阴、足三阴）→脏发出
- 阳经（手三阳、足三阳）→腑发出

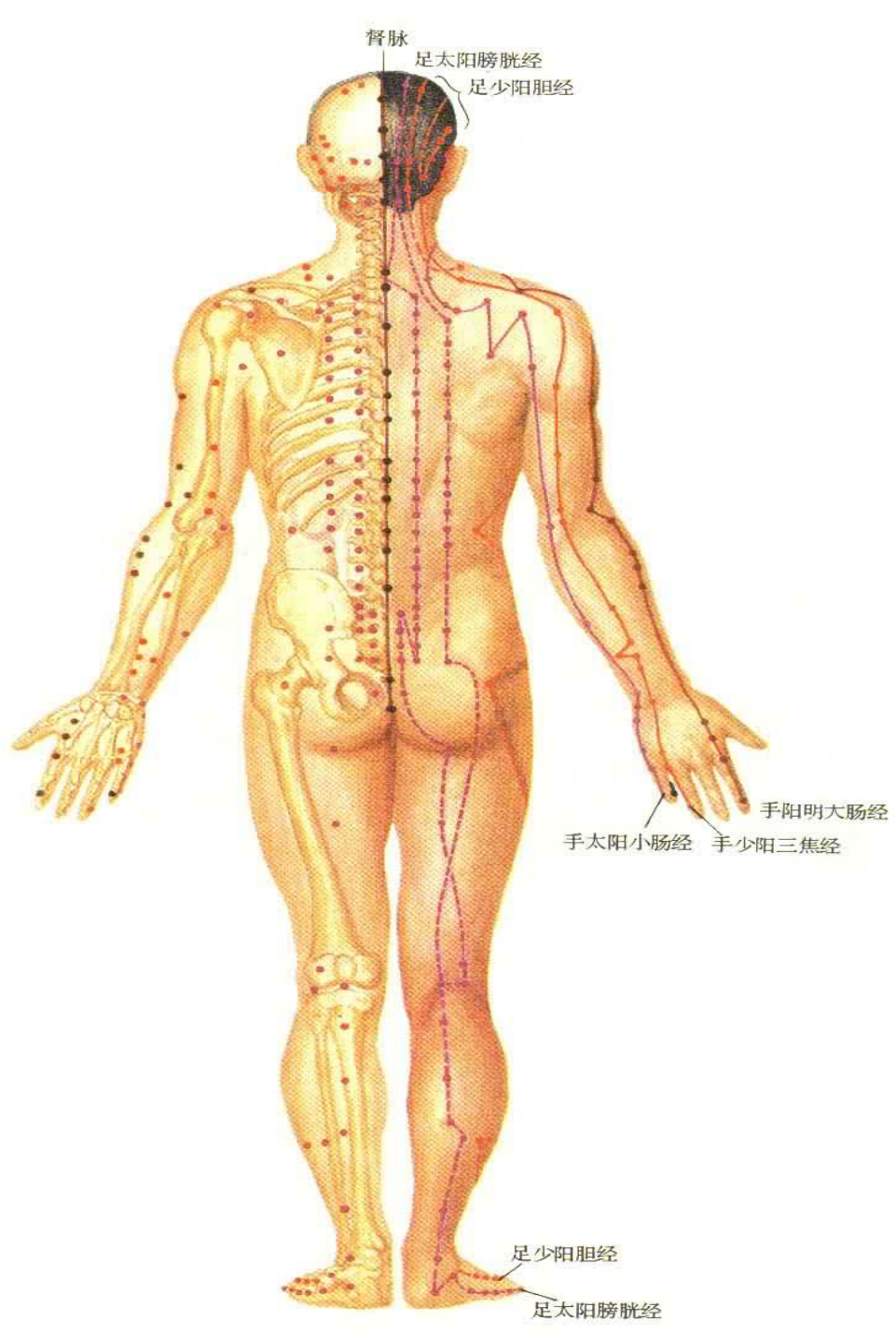
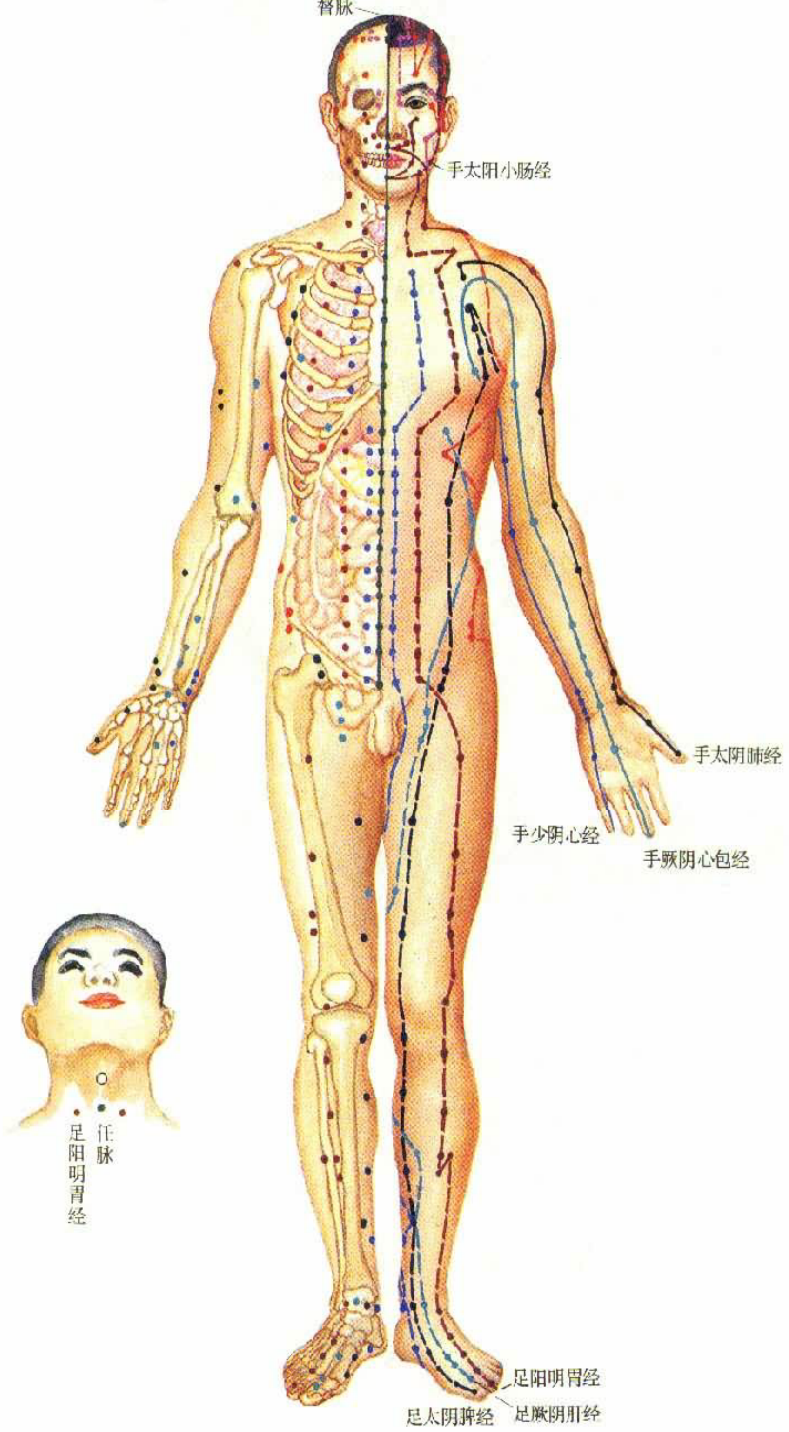



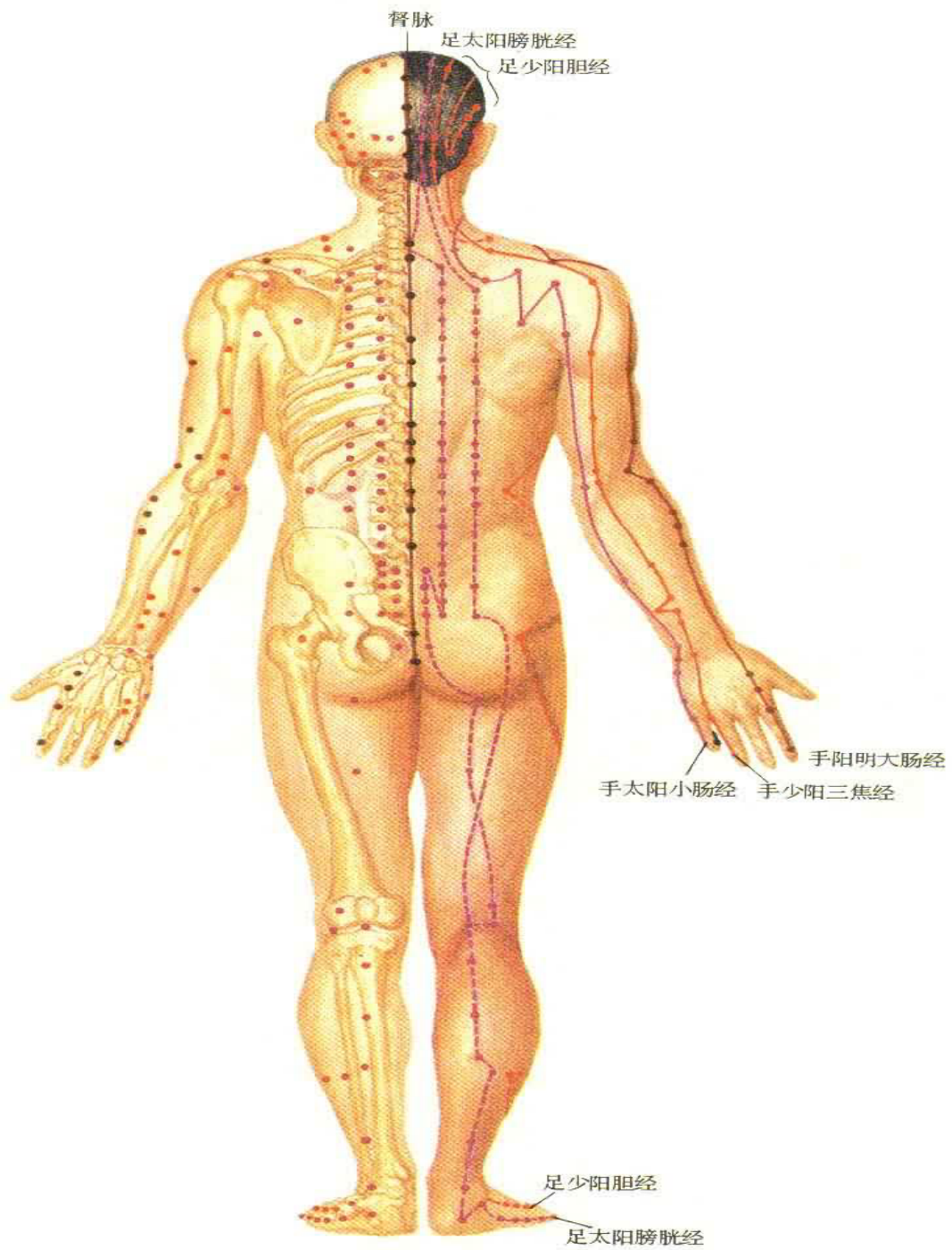
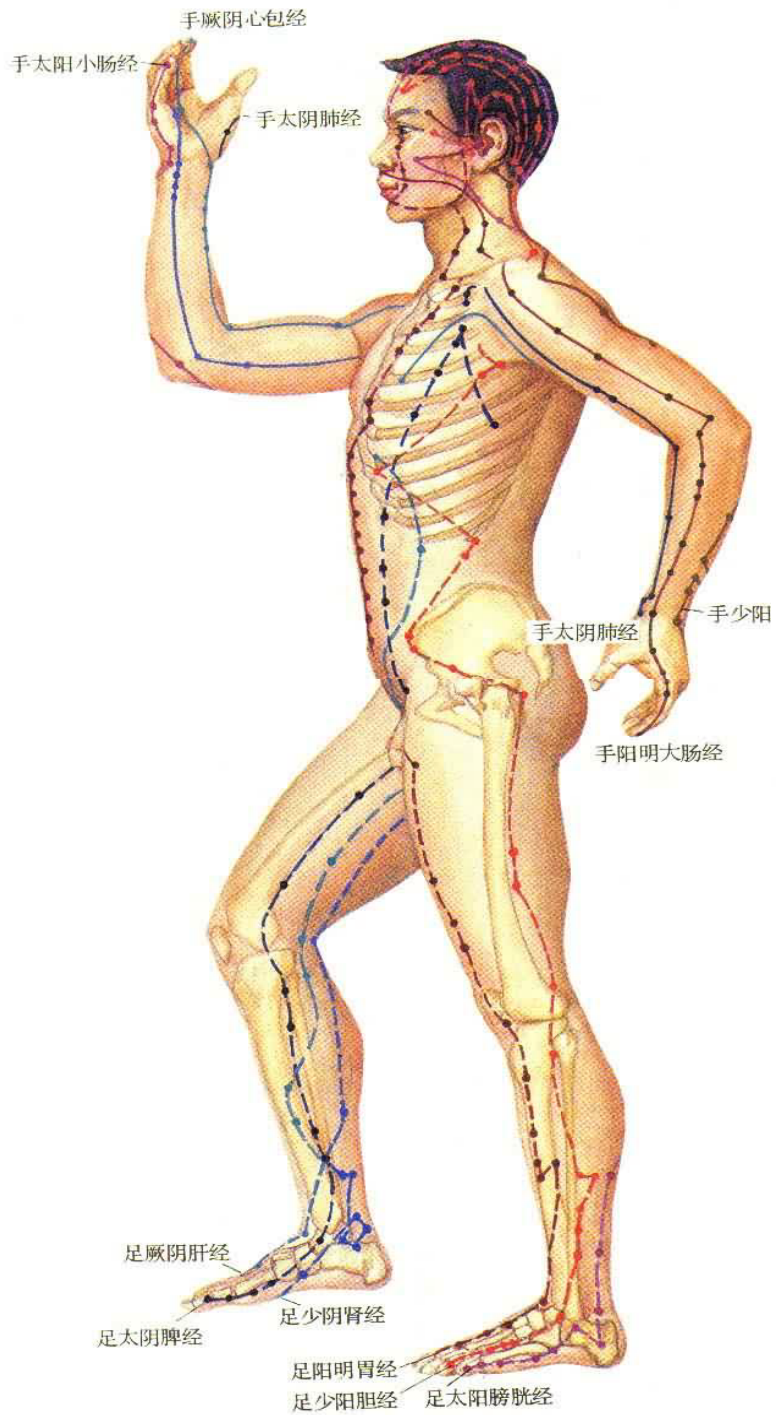

## 2) 其它经络命名

### 1、奇经八脉：以经脉运行 和功效命名

# 督脉经

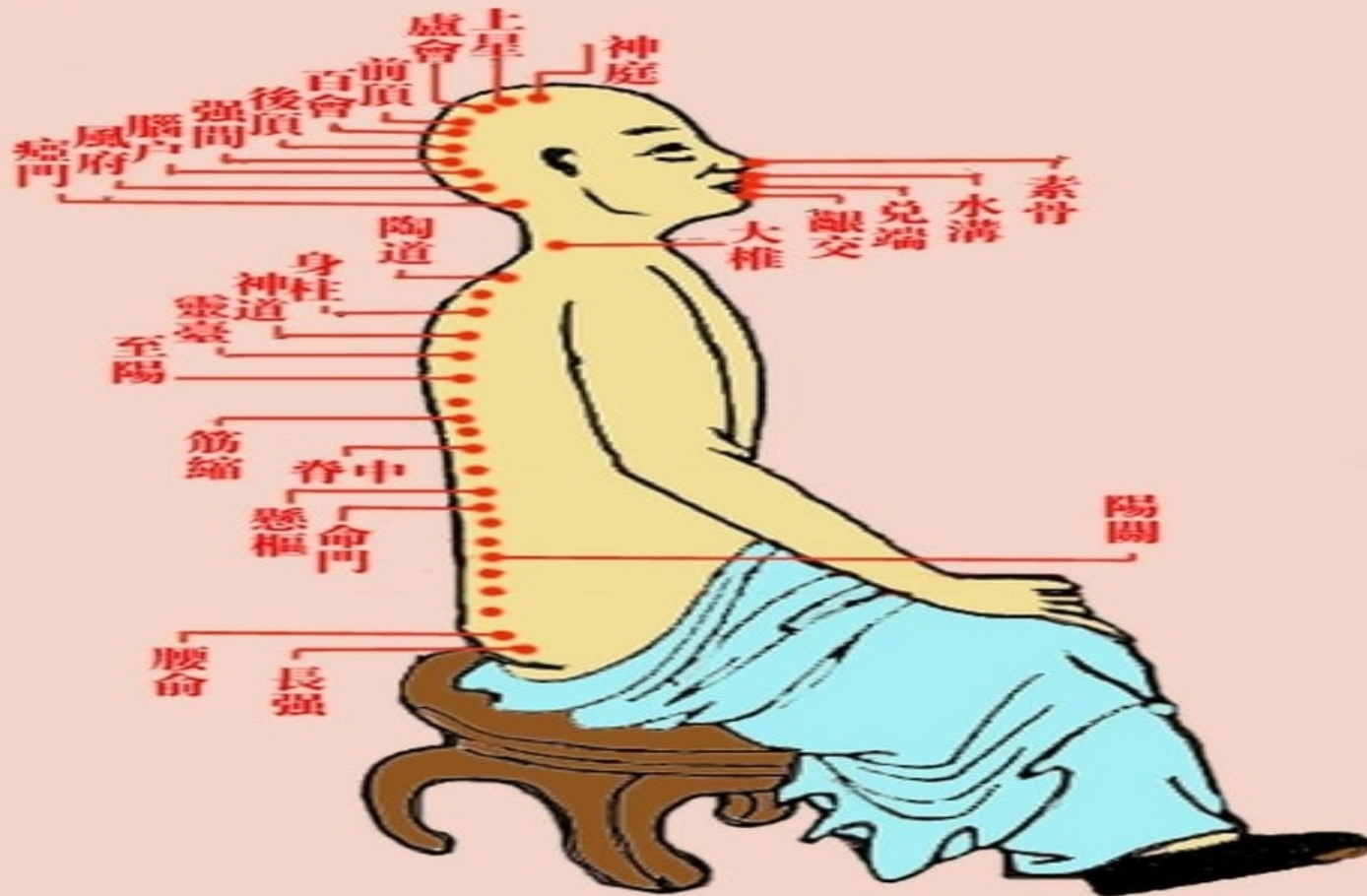

**督脉：行背部正中，统率、总督阳经。**

# 任脉经

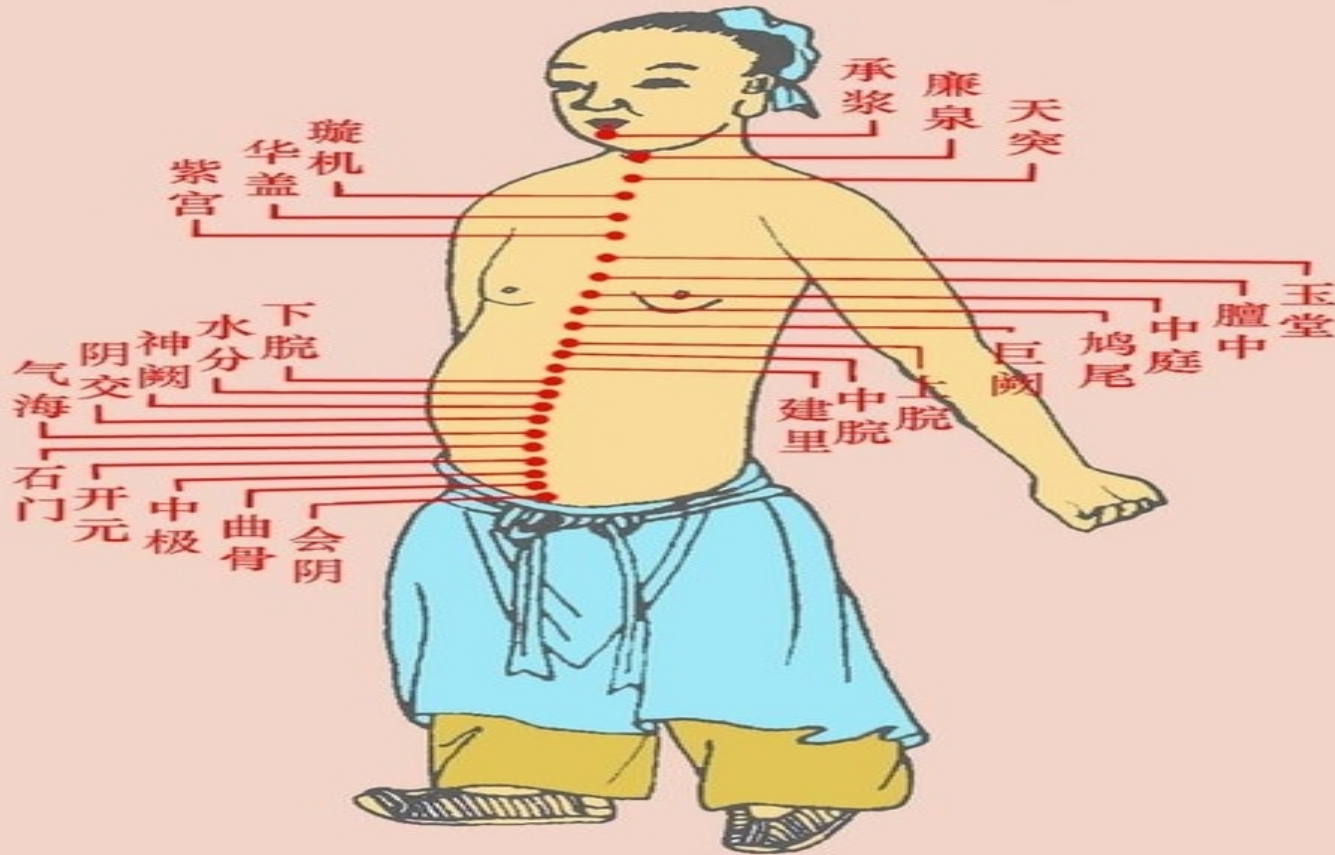

www.xuanmen.com

**任脉：行胸腹正中，总任阴经，主胞胎。**

以上内容仅为本文档的试下载部分，为可阅读页数的一半内容。如要下载或阅读全文，请访问：<https://d.book118.com/595201301322011233>