

纵膈囊肿护理查房

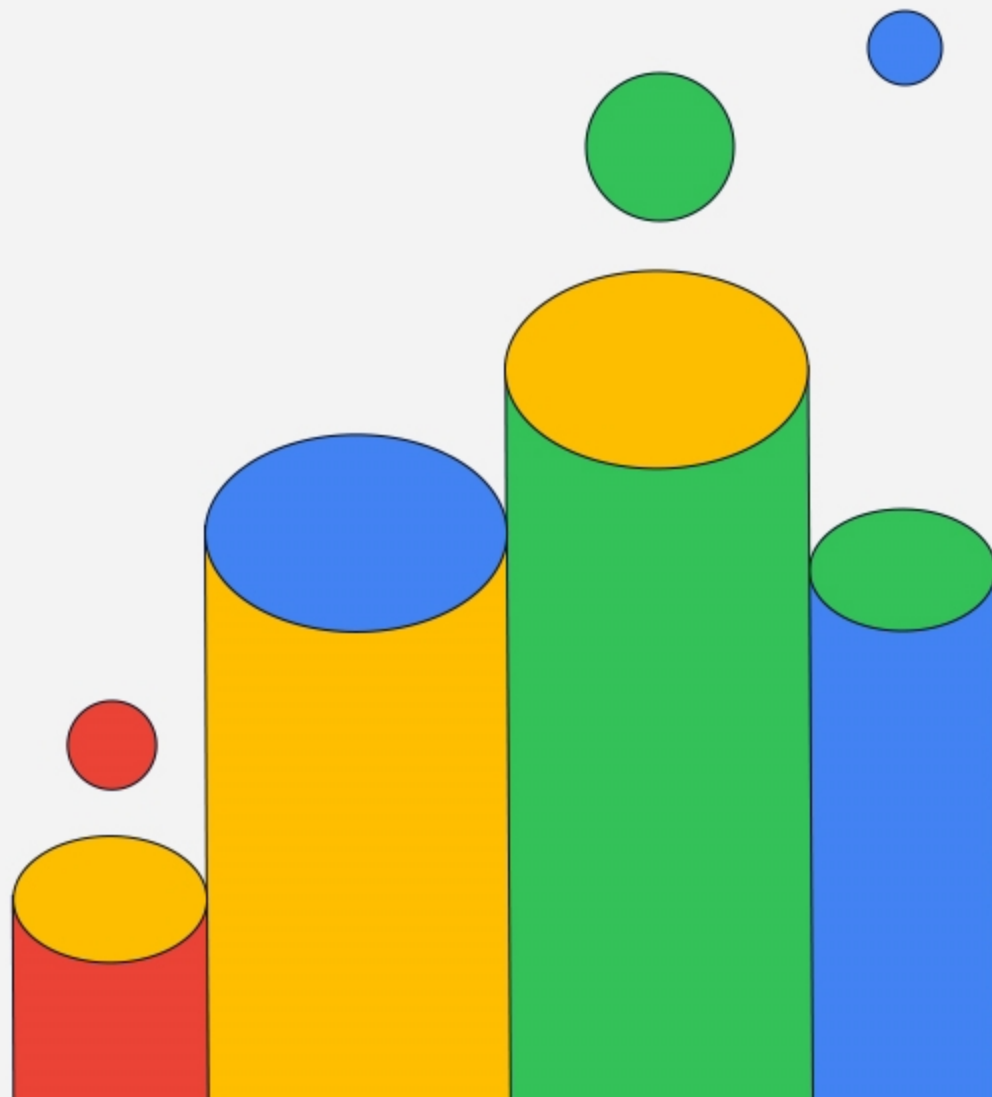

 2023

目录

CATALOGUE

- 纵膈囊肿概述
- 护理查房目的与流程
- 护理查房内容与方法
- 护理查房案例分析
- 护理查房效果评价与改进
- 纵膈囊肿护理研究进展

PART 01

纵膈囊肿概述



定义与分类

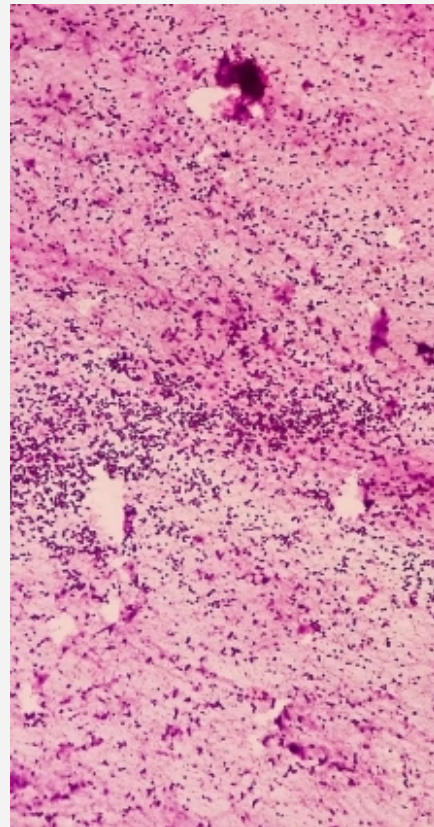
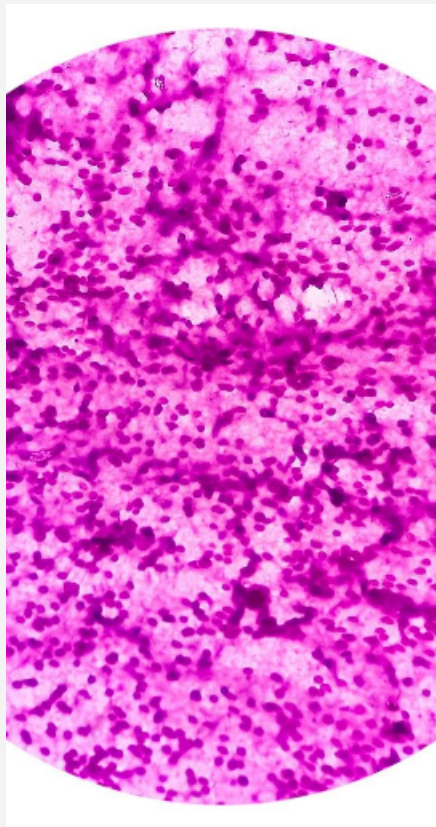

定义

纵膈囊肿是指发生在纵膈内的囊性肿物，多为良性病变。



分类

根据发生部位和性质，纵膈囊肿可分为支气管囊肿、食管囊肿、心包囊肿、胸腺囊肿等。

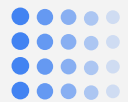

发病机制与病因

发病机制

纵膈囊肿的发生可能与先天性发育异常、炎症、创伤等因素有关。

病因

支气管囊肿多由胚胎发育异常引起，食管囊肿可能与食管憩室有关，心包囊肿可能与心包憩室有关，胸腺囊肿可能与胸腺退化不全有关。

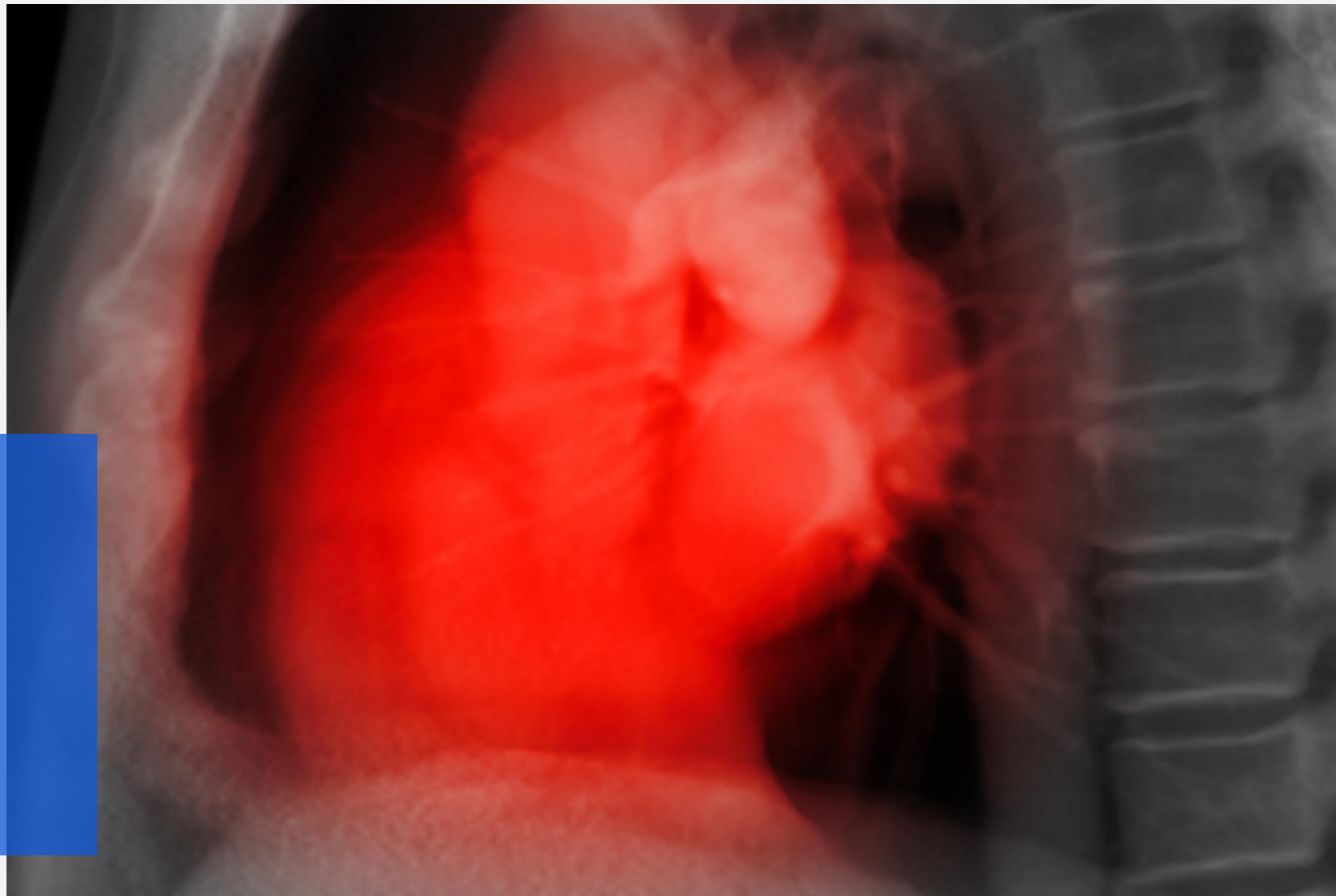



临床表现与诊断

临床表现

纵膈囊肿的症状取决于囊肿的大小和位置，常见症状包括胸痛、呼吸困难、咳嗽等。

诊断

诊断纵膈囊肿需要进行影像学检查，如胸部X线、CT、MRI等，以明确囊肿的位置、大小和性质。同时，需要进行病理学检查以明确诊断。

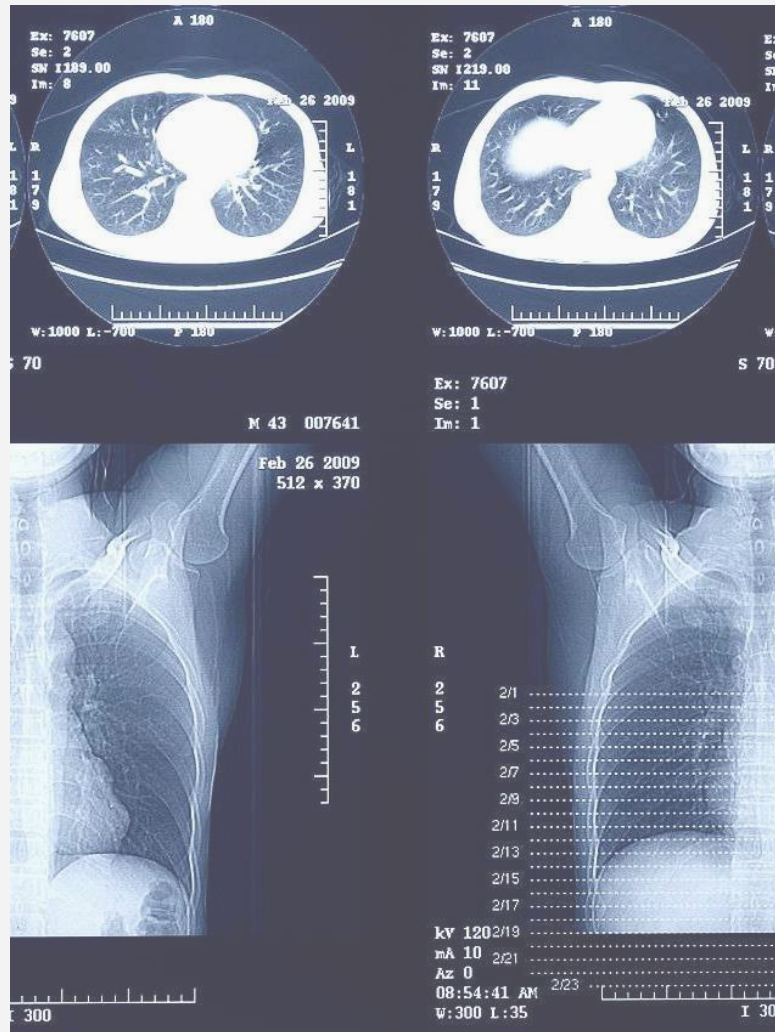

PART 02

护理查房目的与流程





目的与意义

促进护理人员对纵膈
囊肿疾病知识的掌握
和理解，提高护理质
量。



加强医护之间的沟通
与协作，提高整体医
疗水平。



及时发现和解决护理
过程中存在的问题，
确保患者安全。





查房流程设计

确定查房时间和参与人员。



实地查看患者情况，了解病情和护理措施。



进行护理操作演示和讲解。



总结反馈，制定改进措施。



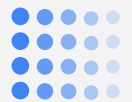

护理查房实施

查房前充分准备，确保资料齐全、设备完好。



与患者及其家属进行沟通，了解病情和护理需求。

对患者的病情状况、自身认知情况进行了解。

对护理操作进行现场演示和讲解，强调注意事项和要点。

PART 03

护理查房内容与方法





患者病情评估

生命体征监测

评估患者的体温、心率、呼吸、血压等指标，了解患者的生理状态。



症状观察

观察患者是否有咳嗽、胸痛、呼吸困难等症状，了解病情进展情况。



病史询问

详细询问患者的既往病史、家族史、过敏史等信息，为后续护理提供参考。



护理措施与效果评价

01



呼吸道管理



保持呼吸道通畅，定期为患者吸痰、拍背，预防肺部感染。

02



疼痛护理



评估患者的疼痛程度，采取适当的止痛措施，如药物治疗、物理治疗等。

03



康复训练



根据患者的具体情况，制定个性化的康复训练计划，促进患者康复。

以上内容仅为本文档的试下载部分，为可阅读页数的一半内容。如要下载或阅读全文，请访问：
<https://d.book118.com/608015006077006050>