

插管呼吸机的护理

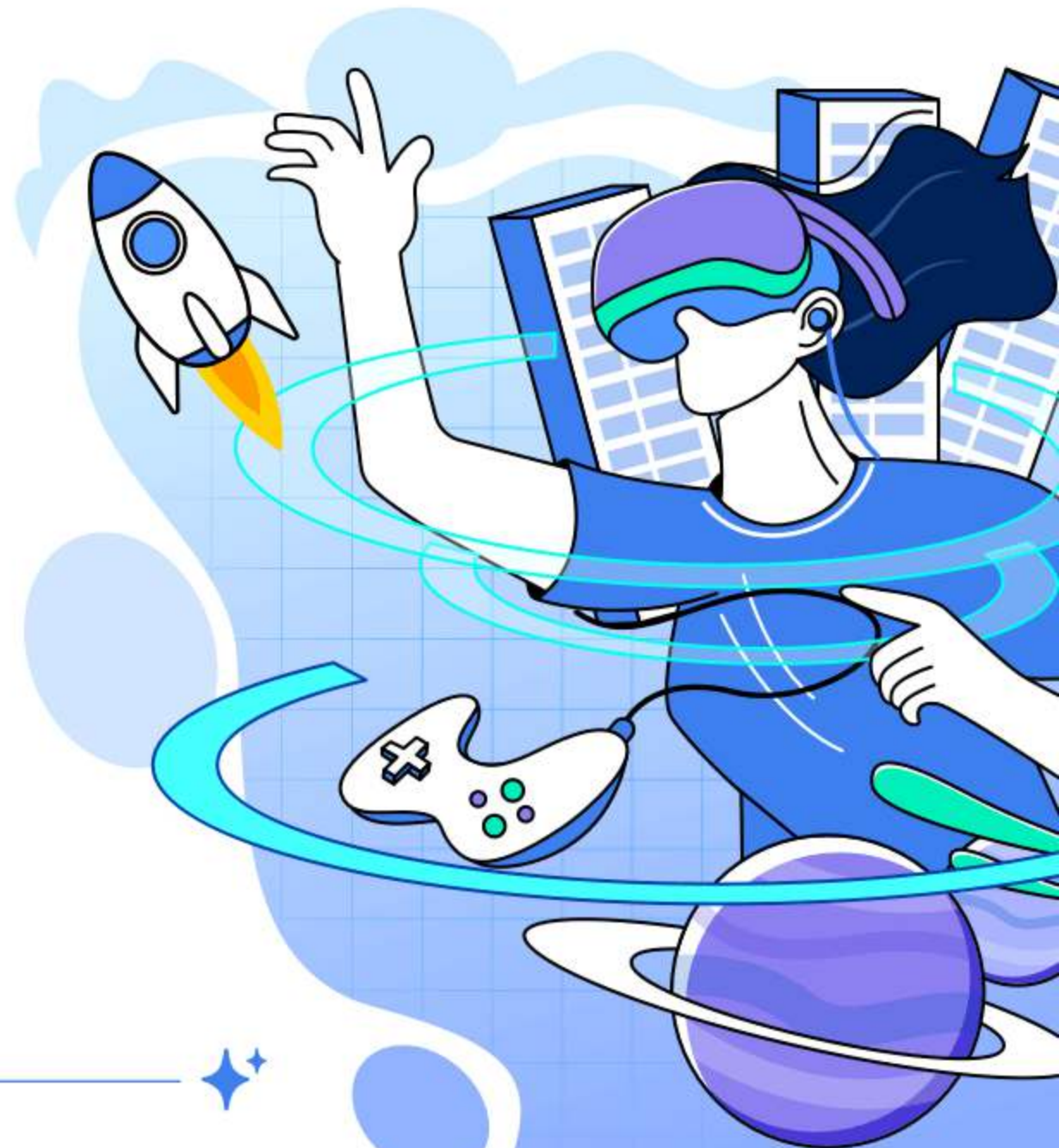

目录

CONTENTS

- 插管呼吸机概述
- 插管呼吸机护理的重要性
- 插管呼吸机护理的要点
- 插管呼吸机护理的注意事项
- 插管呼吸机护理的案例分享

01

插管呼吸机概述

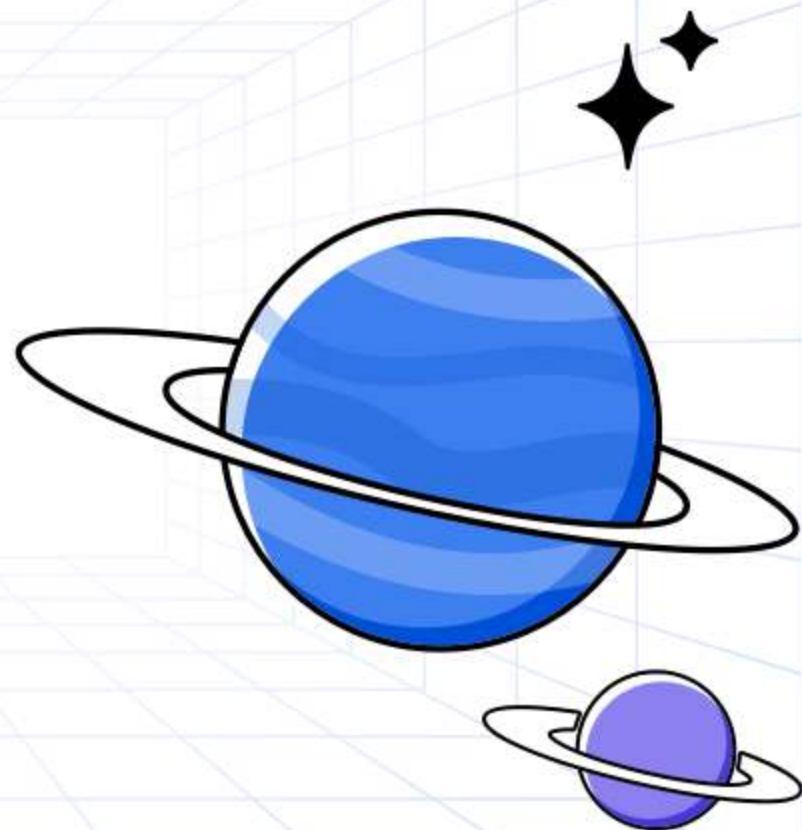



插管呼吸机的定义



01

插管呼吸机是一种医疗设备，通过插入患者气道，提供或辅助呼吸功能。



02

它通常用于治疗严重呼吸衰竭或无法自主呼吸的患者。



插管呼吸机的应用场景

在重症监护室 (ICU)

用于治疗严重呼吸衰竭或需要呼吸支持的患者。



在手术室

在全身麻醉或需要长时间手术的情况下，辅助患者呼吸。



在急诊科

用于急救和复苏，特别是在心肺复苏 (CPR) 过程中。





插管呼吸机的工作原理



通过机械装置产生气流，通过气道进入肺部。



可以设置特定的呼吸频率、潮气量、吸呼比等参数，以适应患者的需求。



通过监测患者的生理参数，如血氧饱和度、呼吸频率和血压等，来调整呼吸机的设置。

02

插管呼吸机护理的 重要性

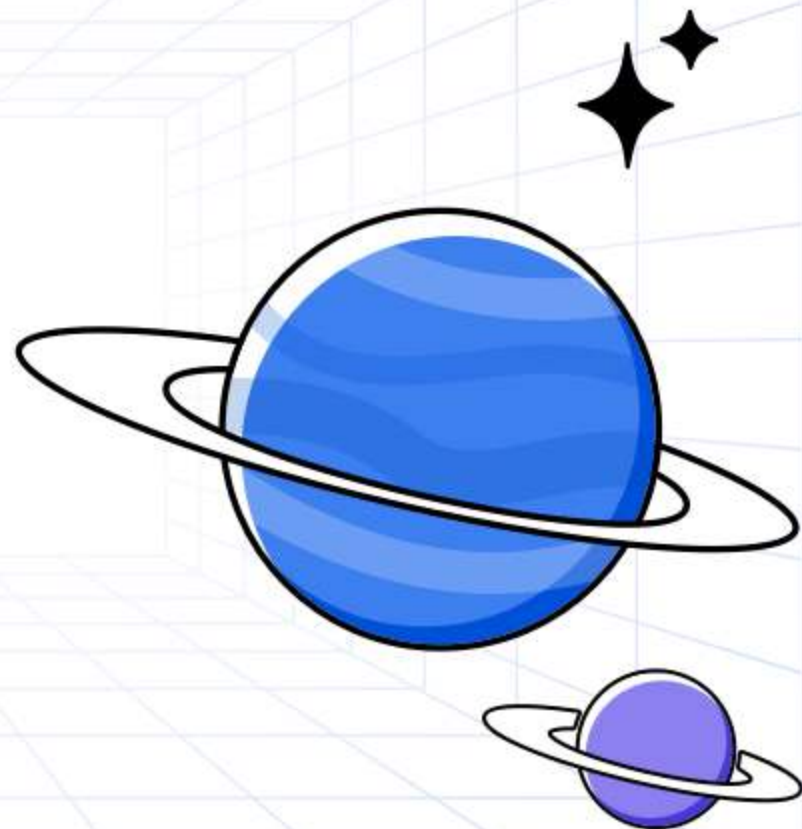

预防感染

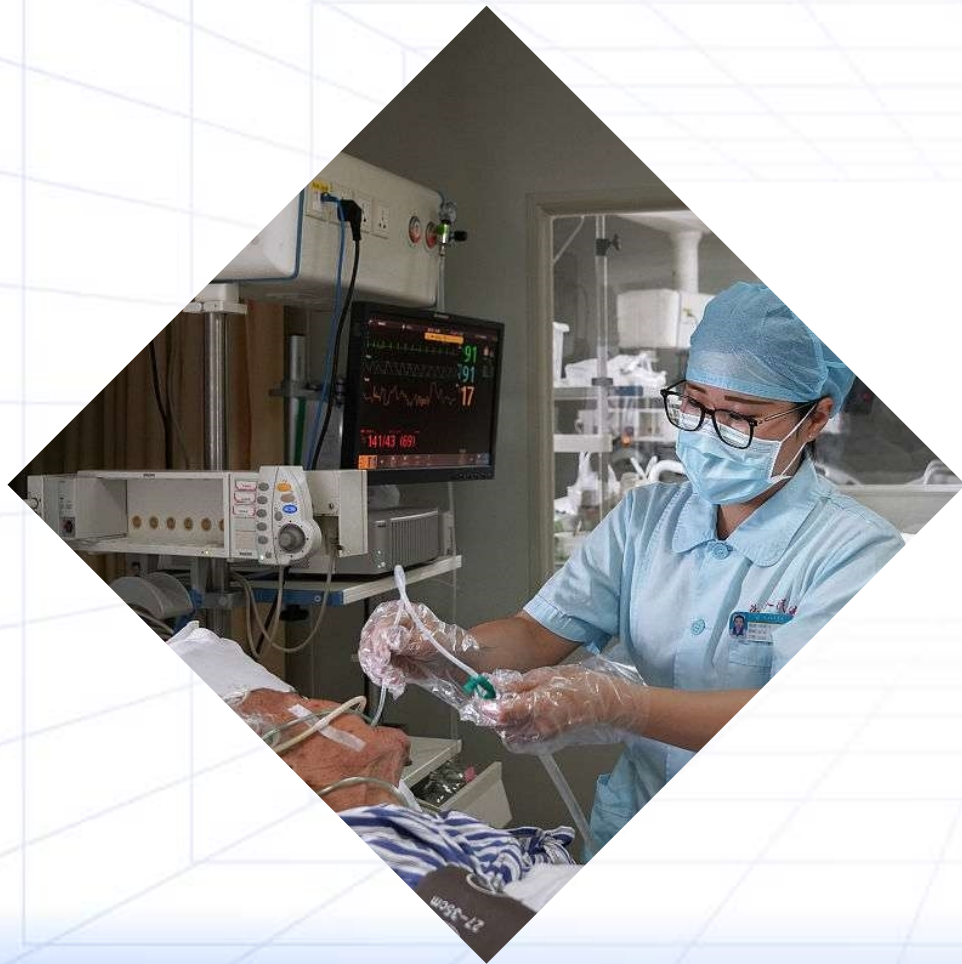

严格遵守无菌操作

在插管、换管、拔管等操作过程中，应严格遵守无菌操作原则，减少感染的风险。

定期更换呼吸机管道

定期更换呼吸机管道，以防止细菌滋生和传播。

保持呼吸道湿润

使用加湿器或生理盐水滴注呼吸道，保持呼吸道湿润，减少感染的风险。



保持呼吸道通畅

01



定期吸痰



定期吸痰，清除呼吸道内的分泌物和异物，保持呼吸道通畅。

02

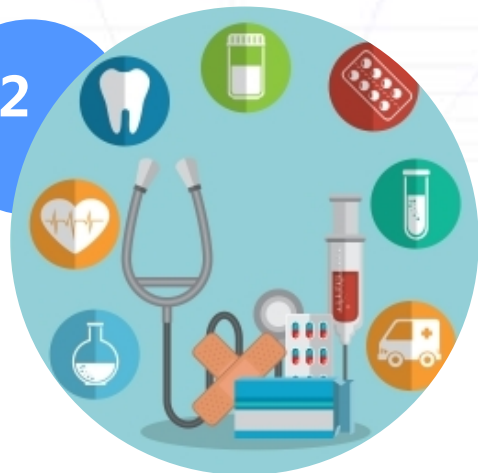

调整呼吸机参数



根据患者情况调整呼吸机参数，如潮气量、频率和吸氧浓度等，以保持呼吸道通畅。

03



观察患者症状



密切观察患者症状，如呼吸困难、咳嗽、咳痰等，及时发现并处理呼吸道问题。



监测患者生命体征

1

监测心率和血压

定期监测患者的心率和血压，了解患者的循环系统状况。

2

监测呼吸频率和血氧饱和度

监测患者的呼吸频率和血氧饱和度，了解患者的呼吸系统状况。

3

观察患者意识和神志

观察患者的意识和神志，及时发现和处理任何异常情况。



03

插管呼吸机护理的 要点



以上内容仅为本文档的试下载部分，为可阅读页数的一半内容。如要下载或阅读全文，请访问：
<https://d.book118.com/618035073056006054>