

RETRO FILM RETRO FILM RETRO FILM RETRO FILM RETRO FILM RETRO FILM RETRO FILM RETRO

RETRO FILM
RETRO FILM
RETRO FILM
RETRO FILM
RETRO FILM
RETRO FILM
RETRO FILM

RETRO FILM
RETRO FILM
RETRO FILM
RETRO FILM
RETRO FILM
RETRO FILM
RETRO FILM



水肿的症状护理



RETRO FILM RETRO FILM RETRO FILM RETRO FILM RETRO FILM RETRO FILM RETRO FILM RETRO

目录

CONTENTS

The higher I got
the more amazed I was by the view.



- 水肿的症状
- 水肿的分类
- 水肿的护理方法
- 水肿的预防措施



01

水肿的症状



轻度水肿

总结词

轻度水肿通常表现为皮肤紧绷，按压后有轻微凹陷。

详细描述

轻度水肿通常出现在身体的下垂部位，如脚踝、小腿等处。水肿部位的皮肤紧绷，触摸时感觉皮肤张力较高，但无明显疼痛或不适感。按压水肿部位后，皮肤会出现轻微凹陷，需要较长时间才能恢复原状。





中度水肿

总结词

中度水肿表现为皮肤明显紧绷，按压后有明显凹陷，并伴有不适感。

详细描述

中度水肿的范围可能扩大到大腿、臀部等部位，甚至可能波及到腹部和胸部。此时，水肿部位的皮肤紧绷感更加明显，触摸时感觉皮肤张力较高。按压水肿部位后，皮肤会出现明显的凹陷，需要较长时间才能恢复原状。同时，患者可能会感到轻度疼痛或不适感，影响日常生活和工作。



重度水肿

总结词

重度水肿表现为皮肤紧张发亮，明显凹陷性肿胀，并伴有严重不适感。



详细描述

重度水肿的水肿范围可能波及全身，导致全身性肿胀。此时，水肿部位的皮肤紧绷发亮，触摸时感觉皮肤张力极高。按压水肿部位后，皮肤会出现明显的凹陷性肿胀，需要很长时间才能恢复原状。同时，患者可能会感到明显的疼痛或不适感，影响日常生活和工作能力，甚至可能导致呼吸困难等症状。



RETRO FILM RETRO FILM RETRO FILM RETRO FILM RETRO FILM RETRO FILM RETRO FILM RETRO FILM



02

水肿的分类





心源性水肿

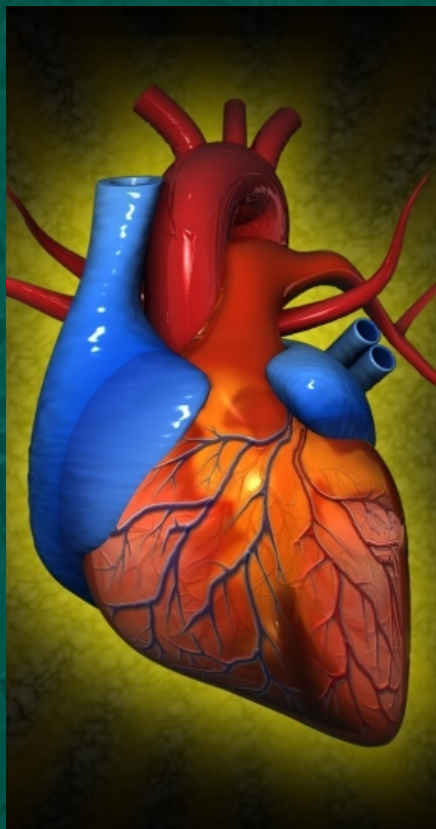

总结词

由心脏疾病引起，多见于右心衰竭。



详细描述

水肿从双下肢开始，逐渐向上发展至全身，伴有心悸、气短、颈静脉怒张等症状。



肾源性水肿

总结词

由肾脏疾病引起，常见于慢性肾炎、肾病综合征等。

详细描述

水肿多从眼睑开始，逐渐延及全身，伴有腰酸、尿常规异常等症状。

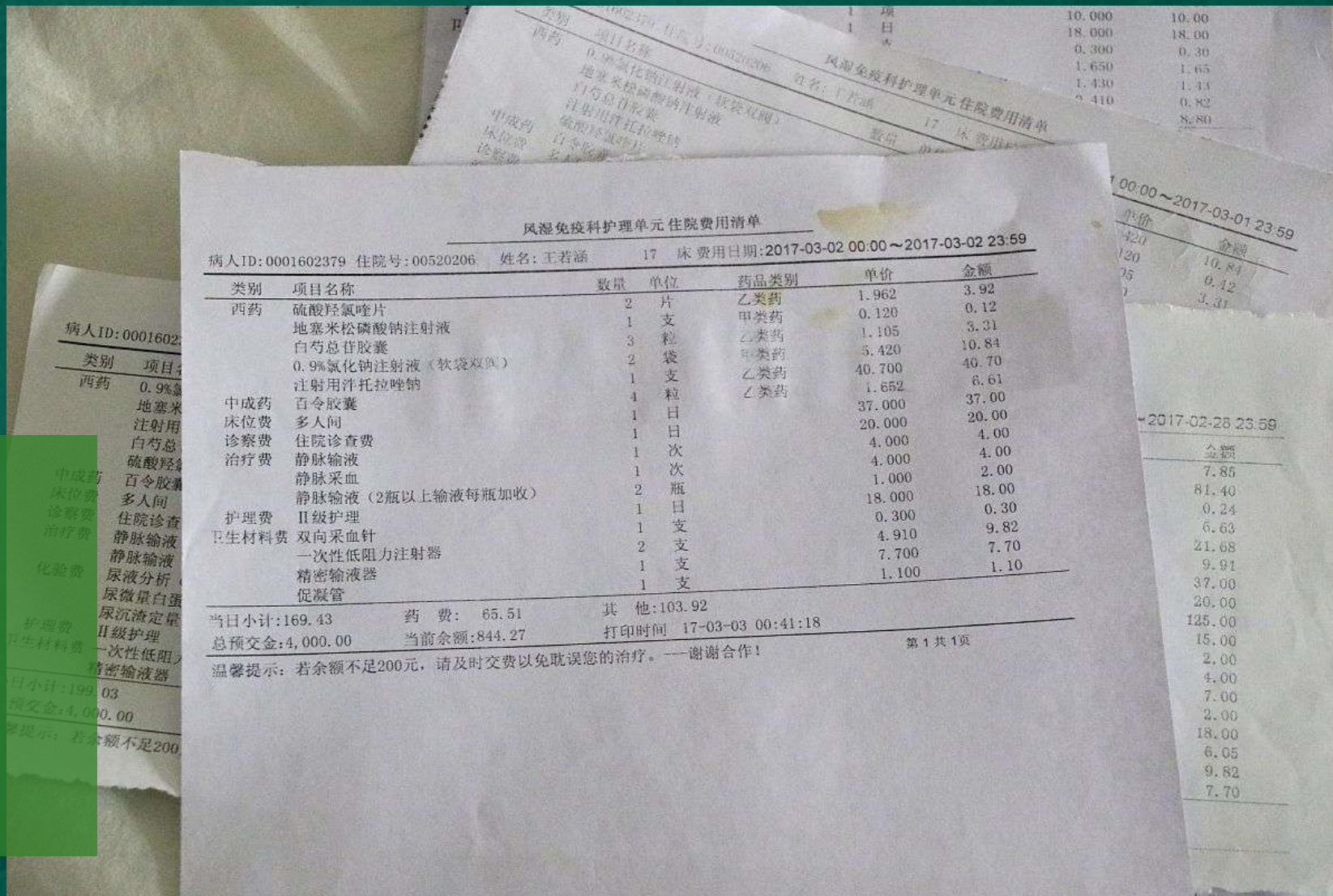



肝源性水肿

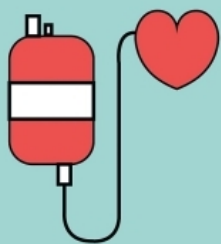

总结词

由肝脏疾病引起，常见于肝硬化、肝癌等。



详细描述

水肿首先出现在脚踝，逐渐向上发展至腹壁、胸壁等，伴有黄疸、肝功能异常等症状。



以上内容仅为本文档的试下载部分，为可阅读页数的一半内容。如要下载或阅读全文，请访问：
<https://d.book118.com/658102117047006056>