

有机磷中毒护理说课课件



目 录

- 有机磷中毒概述
- 护理评估与诊断
- 护理措施
- 并发症的预防与护理
- 健康教育

contents

01

有机磷中毒概述

定义与分类



定义

有机磷中毒是指人体因接触或摄入有机磷化合物而引起的中毒症状。



分类

根据中毒程度可分为轻度、中度、重度中毒。



病因与发病机制

病因

主要因接触有机磷农药或误食含有有机磷农药的食品引起。

发病机制

有机磷化合物进入体内后，抑制胆碱酯酶活性，导致乙酰胆碱在体内蓄积，引起神经系统和胆碱能样症状。



临床表现与诊断

临床表现

恶心、呕吐、腹痛、腹泻、多汗、流泪、呼吸困难、紫绀、抽搐、昏迷等。

诊断

根据患者接触史、临床表现及实验室检查（全血胆碱酯酶活性降低）进行诊断。



02

护理评估与诊断



评估内容与方法

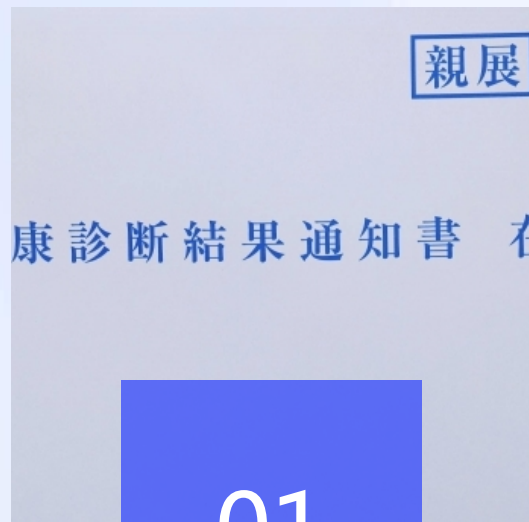

01

病史采集

了解患者接触有机磷农药的途径、时间、剂量等信息。



02

体格检查

观察患者生命体征、意识状态、瞳孔变化等，评估中毒程度。

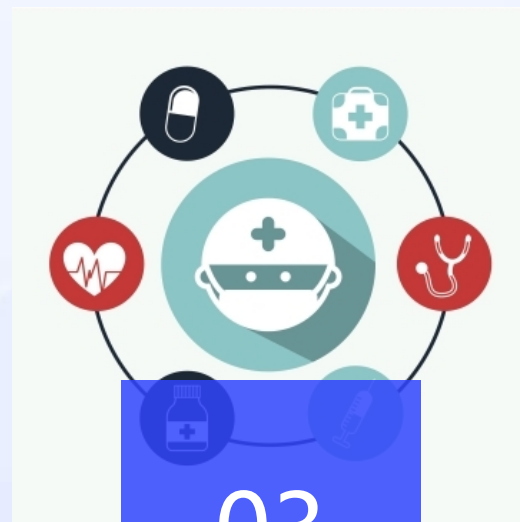

03

实验室检查

检测血液胆碱酯酶活性，以判断中毒程度及治疗效果。

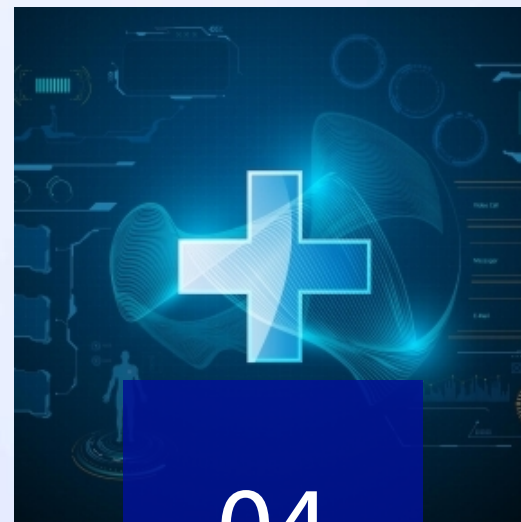

04

影像学检查

根据病情需要，可进行心电图、胸片、CT等检查，以排除其他疾病。



诊断标准与依据

诊断标准

根据患者接触有机磷农药史、临床表现及实验室检查结果，可作出有机磷中毒的诊断。



接触史

患者有接触有机磷农药的病史。



临床表现

出现头痛、恶心、呕吐、腹痛、腹泻、多汗、瞳孔缩小、呼吸困难等症状。

实验室检查

血液胆碱酯酶活性降低。

●●●● 护理诊断与问题



护理诊断

急性有机磷中毒，表现为意识障碍、瞳孔缩小、呼吸困难等。

问题

如何有效清除体内毒物，缓解症状，预防并发症的发生。

03

护理措施

以上内容仅为本文档的试下载部分，为可阅读页数的一半内容。如要下载或阅读全文，请访问：
<https://d.book118.com/725040044211011133>