

蝶黄法吸入化

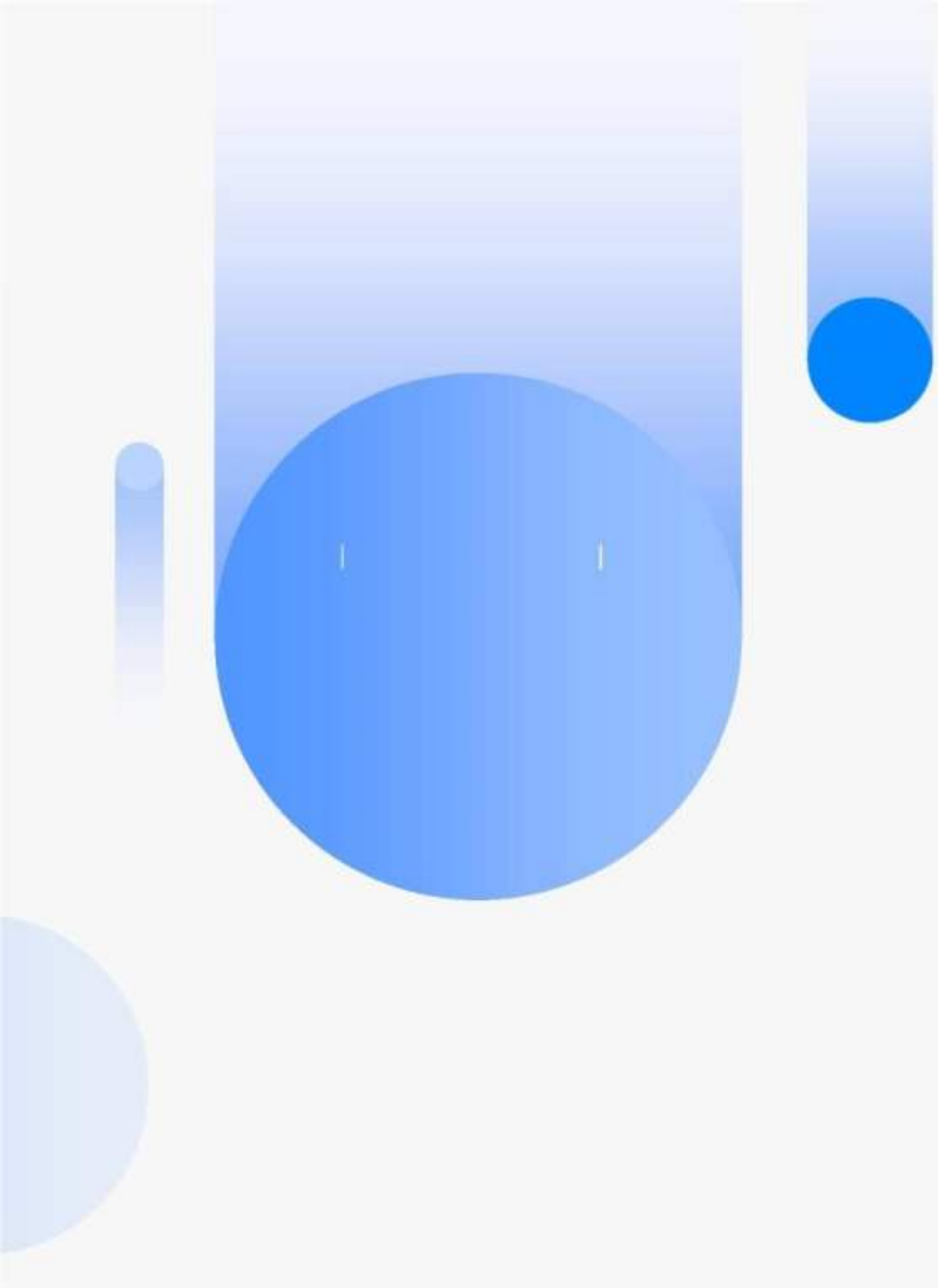

- 
- 雾化吸入疗法简介
 - 雾化吸入疗法的设备与药物
 - 雾化吸入疗法的临床应用
 - 雾化吸入疗法的安全性与有效性
 - 雾化吸入疗法的未来发展与研究方向
 - 黄飞蝶教授的研究成果与经验分享

01

化吸入法介



定义与原理

定义

雾化吸入疗法是指通过雾化装置将药物或水分散成微小颗粒，然后通过呼吸将微小颗粒吸入呼吸道或肺部，以达到治疗目的的方法。

原理

利用高速气流或超声波将药物或水分散成微小颗粒，这些微小颗粒通过呼吸道进入肺部，并在肺部或呼吸道内发挥作用，以达到治疗目的。

SMOKER'S LUNGS

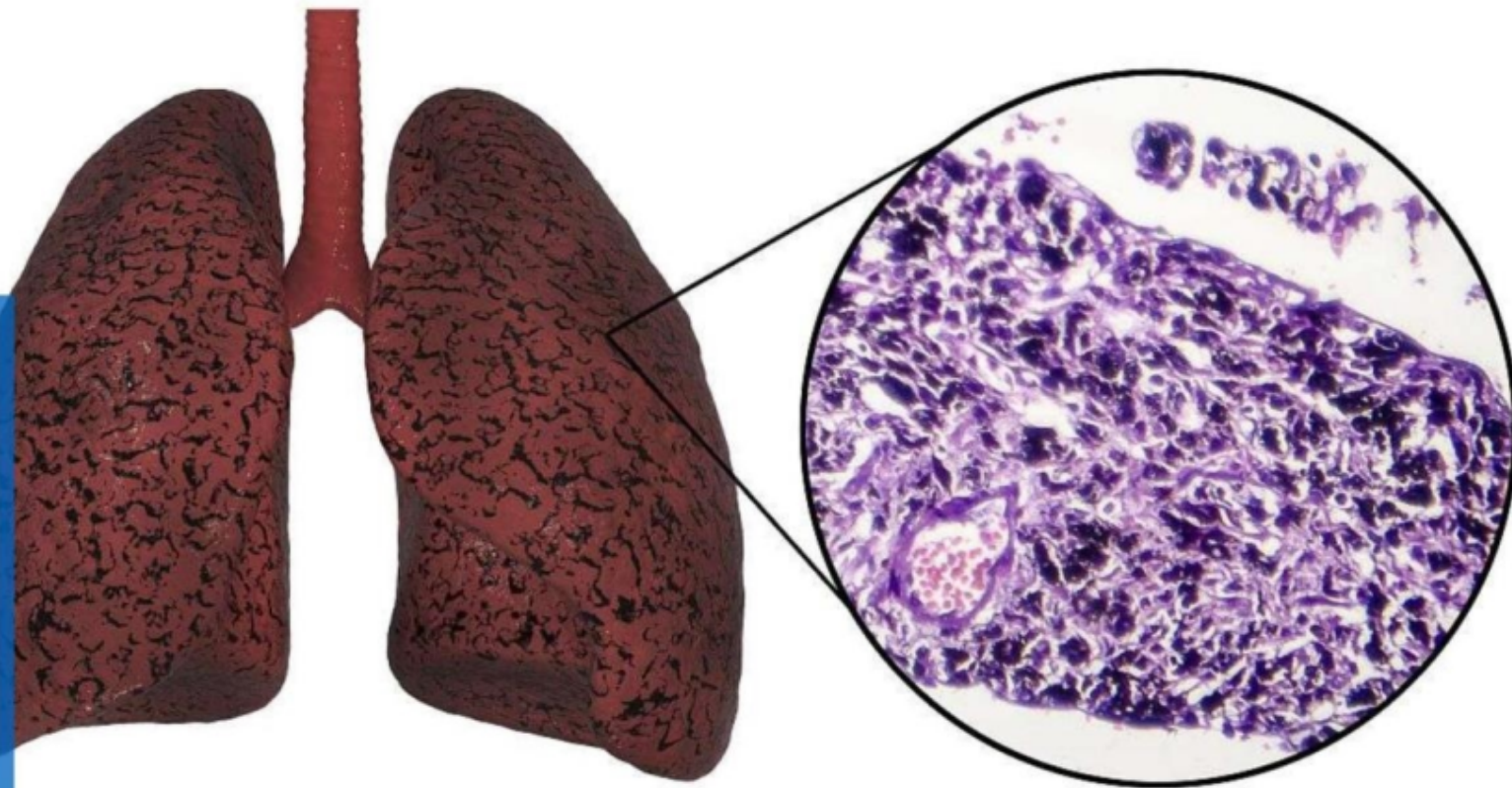



历史与发展

历史

雾化吸入疗法最早可以追溯到**19**世纪中期，但直到**20**世纪中期才开始广泛应用于临床。随着技术的不断发展，雾化吸入疗法在近年来得到了更广泛的应用和深入研究。

发展

随着医疗技术的不断进步，雾化吸入疗法也在不断发展。新型的雾化装置和药物制剂不断涌现，使得雾化吸入疗法在治疗各种呼吸系统疾病方面更加有效和安全。

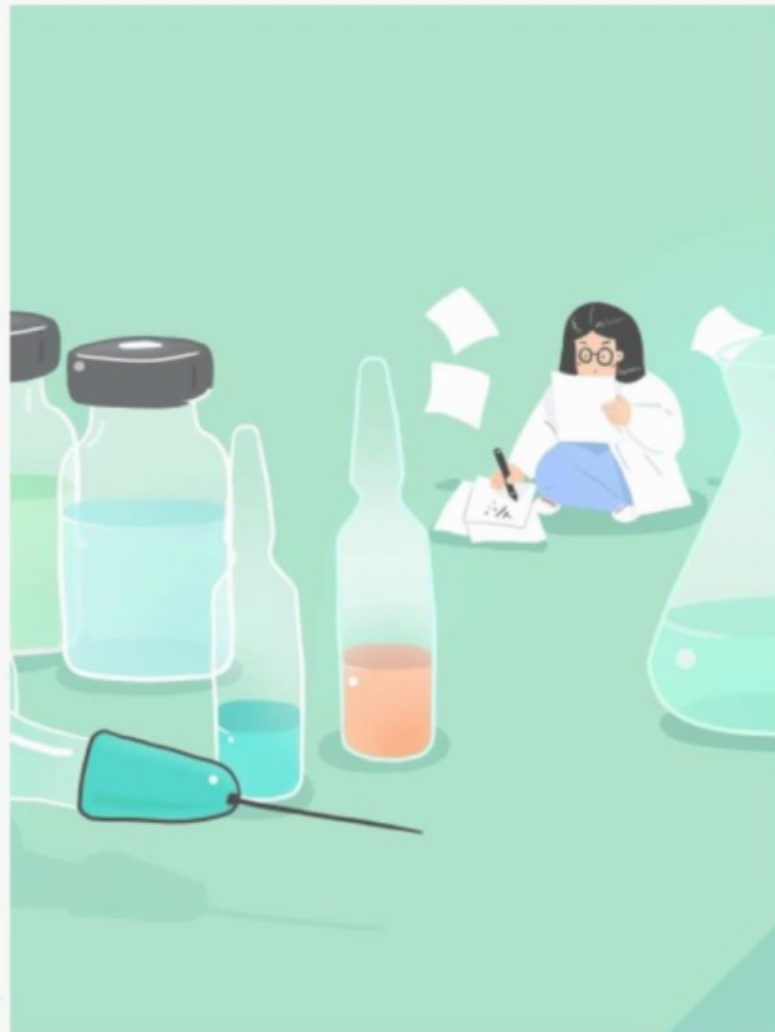



适用范围与优势



适用范围

雾化吸入疗法主要用于治疗各种呼吸系统疾病，如哮喘、慢性阻塞性肺疾病、急性喉炎等。此外，雾化吸入疗法还可用于预防和治疗呼吸道感染。



优势

雾化吸入疗法具有许多优势。首先，它能够直接将药物送至病变部位，局部药物浓度高，可快速起效。其次，雾化吸入疗法操作简便，患者可在家中自行使用，方便快捷。此外，雾化吸入疗法对患者的配合度要求较低，特别适合年老体弱、儿童和意识障碍的患者。最后，雾化吸入疗法相对于其他给药方式更为安全，不良反应较少。

02

化吸入法的 物



设备介绍

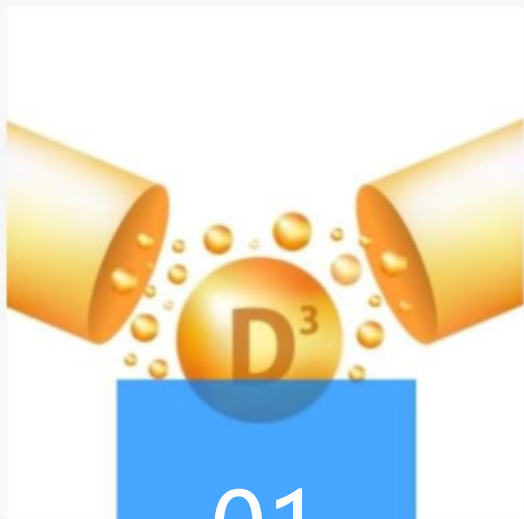

01

压缩空气机

提供压缩空气，驱动药物雾化的装置。



02

雾化器

将药物溶液转化为雾状，以便能够通过呼吸吸入体内的装置。



03

面罩

用于将雾状药物送入患者呼吸道的装置，通常配有固定带，以便将面罩固定在患者面部。



04

储药罐

用于储存药物溶液的容器，通常配有盖子，以便在使用前封闭容器。



药物选择与使用



选择药物

根据患者的病情和医生的建议选择适当的药物。



配药

将药物溶解或稀释到适当的浓度，以便进行雾化吸入。



使用方法

按照医生的指示，将药物通过雾化器吸入患者的呼吸道。



注意事项

确保药物在使用前已经过期或未开封过，并注意药物的储存方式。



注意事项与维护

01



注意事项



在使用雾化吸入疗法时，应注意患者的呼吸情况，避免过度吸入导致窒息等不良反应。

02



清洁与消毒



定期清洁和消毒雾化器、面罩等设备，以确保设备的卫生和正常使用。

03



维护与保养



定期检查设备的运行状况，如有损坏或故障应及时维修或更换。

03

化吸入法的 床用



常见疾病治疗



01

哮喘

通过吸入激素和支气管舒张剂，缓解哮喘发作时的症状，改善肺功能。

02

慢性阻塞性肺疾病（COPD）

使用支气管舒张剂和抗炎药物，减轻COPD患者的症状，提高生活质量。

03

急性喉炎

通过雾化吸入糖皮质激素和抗生素，快速缓解急性喉炎引起的喉部肿胀和呼吸困难。



特殊疾病治疗

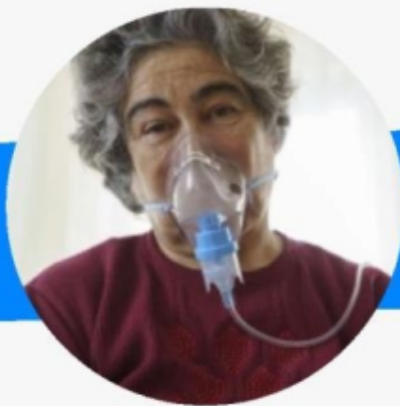

肺部感染

对于某些肺部感染，如肺炎和肺脓肿，雾化吸入抗生素和抗炎药物有助于局部抗菌消炎。



支气管扩张

通过雾化吸入生理盐水和其他药物，帮助清除支气管内的痰液和分泌物，减少感染风险。



肺癌

在肺癌治疗中，雾化吸入化疗药物或免疫治疗药物，可提高药物在肿瘤部位的浓度，增强治疗效果。

以上内容仅为本文档的试下载部分，为可阅读页数的一半内容。如要下载或阅读全文，请访问：
<https://d.book118.com/755202030231011210>