

# 呼吸道传染病诊断与鉴别诊断





---

# 呼吸道传染病 诊断和鉴别诊断

# 呼吸道传染病都是经呼吸道传染的吗？

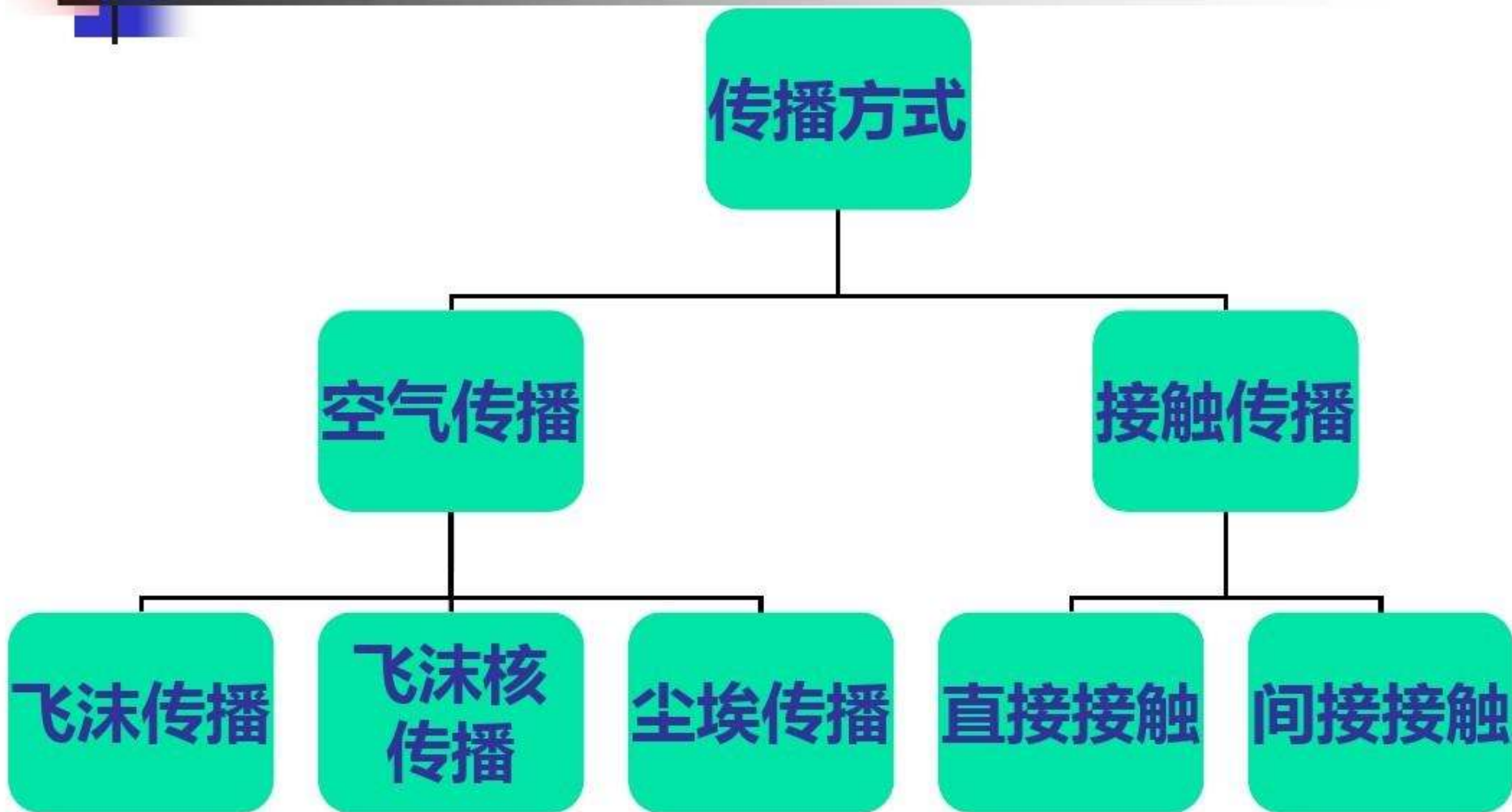



# 空气传播

方式	定义	举例
飞沫传播	咳嗽或打喷嚏时，可有成百上万个细小飞沫喷出来，喷射距离可达5m以上	麻疹 猩红热
飞沫核传播	较小的飞沫喷出后，迅速蒸发而形成“飞沫核”，在空气中能飘浮一定时间	白喉 流感
尘埃传播	含有病原体的较大飞沫干燥后落在衣服、床单或地面上，当整理衣服或清扫地面时，带有病原体尘埃又飞扬	肺结核



# 空气传播

---

**经空气传播传染病的流行特征：**

- 1.患者多为传染源周围的易感人群，尤其是儿童**
- 2.多呈周期性并伴有季节性高峰，以冬春季多见**
- 3.流行强度与人口密度、居住条件及易感人口的比重有关**



# 接触传播

**方式**

**定义**

**举例**

**直接接触**

接触患者呼吸道的分泌物，再通过手、口等接触，污染到自己的呼吸道或眼睛等处

**水痘  
SARS**

**间接接触**

患者在环境中留下病原，通过衣物、器具接触后感染他人

# 常见的呼吸道传染病

发热、出疹性



麻疹

风疹

猩红热

水痘

手足口病

相鉴别

相鉴别

其他



流腮

流感

人禽流感

SARS



---

# 发热、发疹性呼吸道传染病 临床表现与鉴别





## 临床表现——麻疹

---

**潜伏期: 6-18天, 一般10-14天**

**典型病例分三期: 每期约3天 (3×3天)**

**全程9-12天**

**前驱期**

**出疹期**

**恢复期**

# 临床表现——麻疹

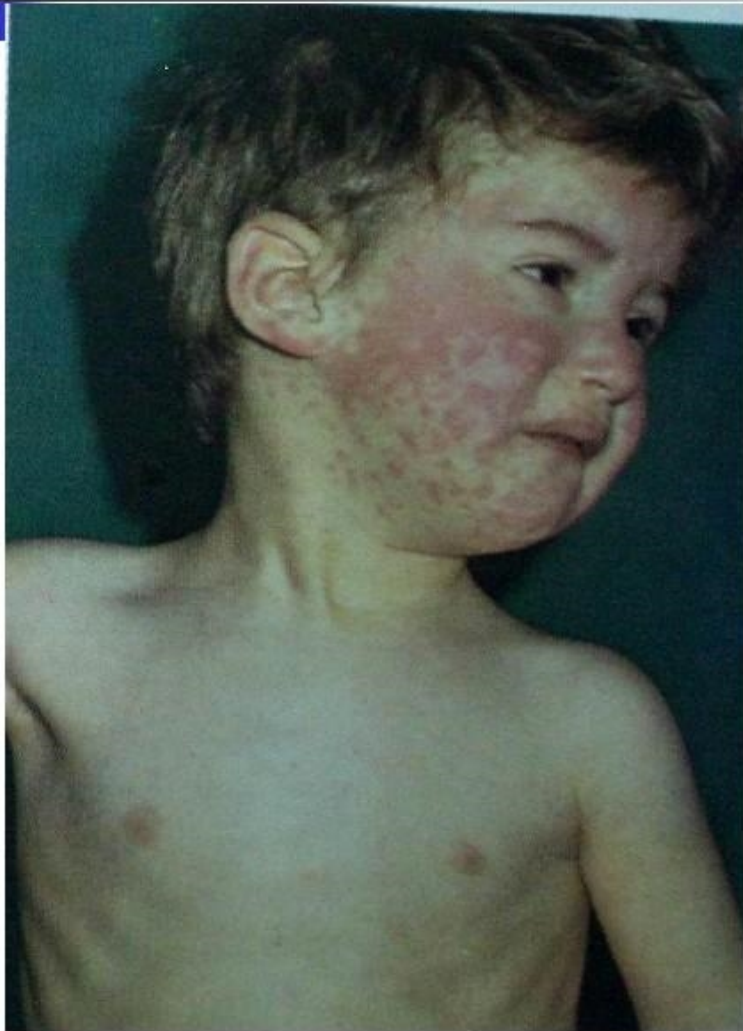

**皮疹（第一天）**

**出疹时间、顺序**

**皮疹形态**

**疹间皮肤**

**卡他症状**

# 临床表现——麻疹



麻疹粘膜斑

# 临床表现——麻疹



**皮疹（第二天）**

**皮疹形态**

**部分融合**

**疹间皮肤**

**持续发热**

# 临床表现——麻疹



**皮疹(第三天)**

**手足出疹**

**体温高峰**

**出齐好转**

# 临床表现——麻疹



恢复期  
色素沉着  
糠状脱屑

# 临床表现 - 风疹



**前驱期短**

**1-2天出疹**

**1-2天疹退**

**颈部、耳后淋巴肿**

# 临床表现 - 风疹



**无卡他症状**

**无口腔粘膜斑**

**无色素沉着**

**无脱屑**



# 临床表现 - 猩红热

潜伏期：1-7天，一般2-3天

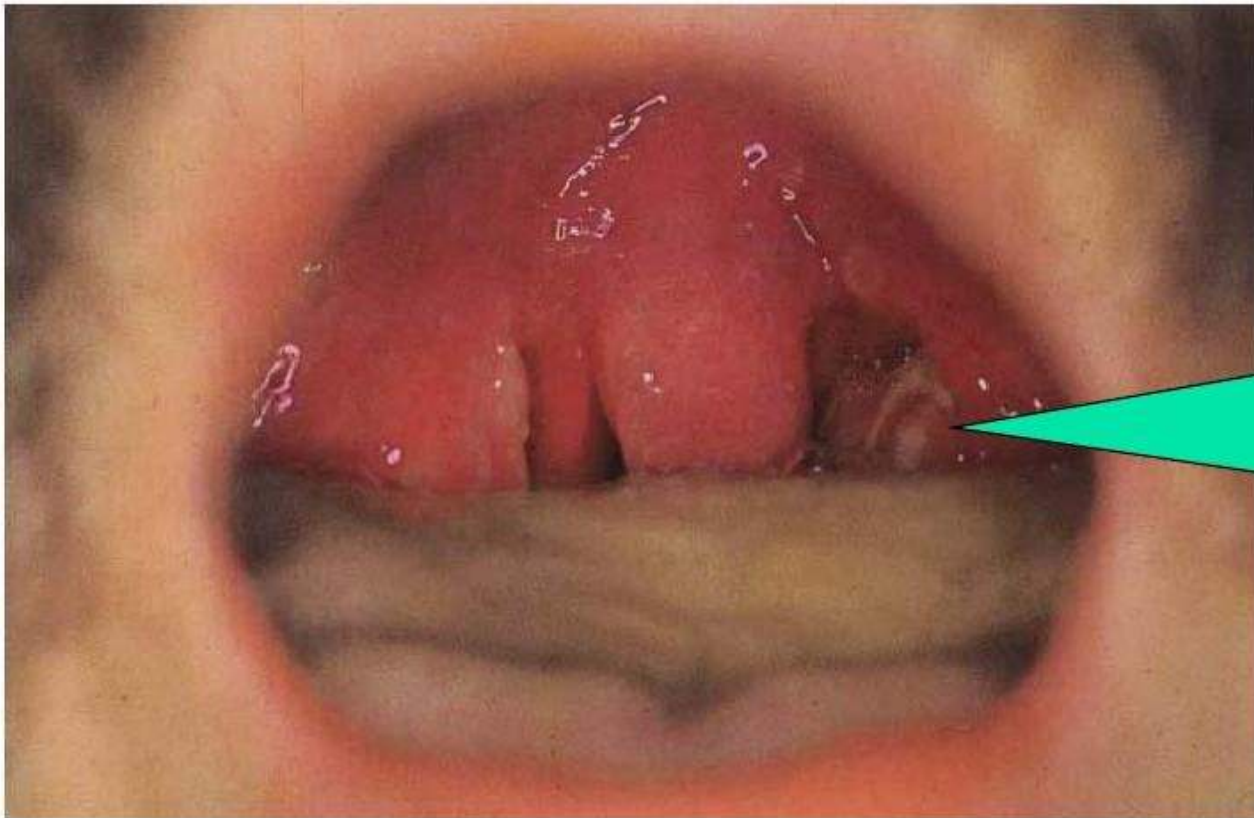

A组 $\beta$ 型溶血性  
链球菌  
化脓性扁桃体炎

# 临床表现 - 猩红热



**第二天出疹**

**“鸡皮疹”**

**疹间皮肤弥漫充血**

**轻度瘙痒**

**疹退片状脱屑**

# 临床表现—猩红热

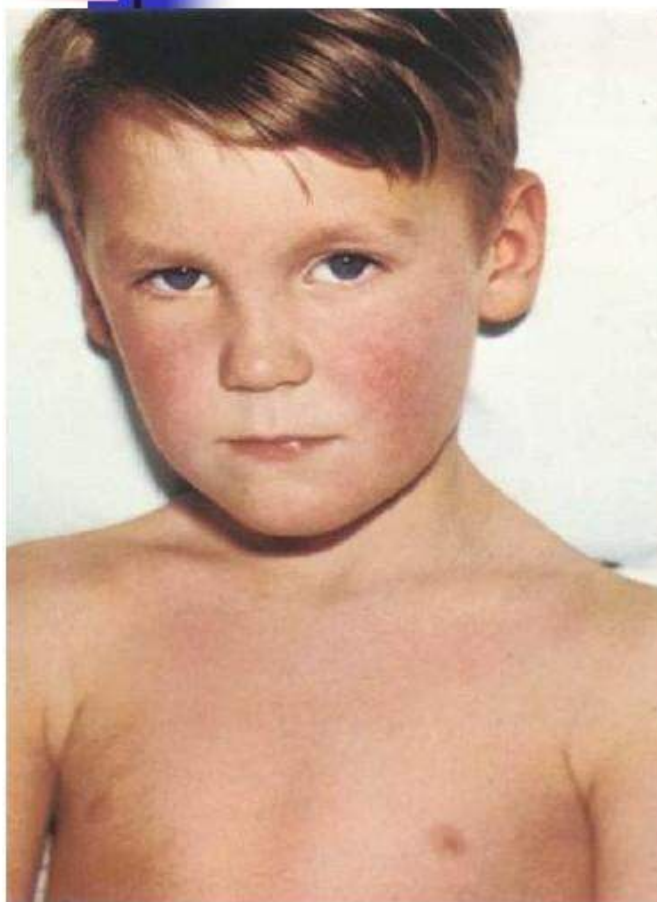

口周苍白圈



草莓舌



杨梅舌

# 临床表现 - 猩红热



皮肤皱褶处巴氏线

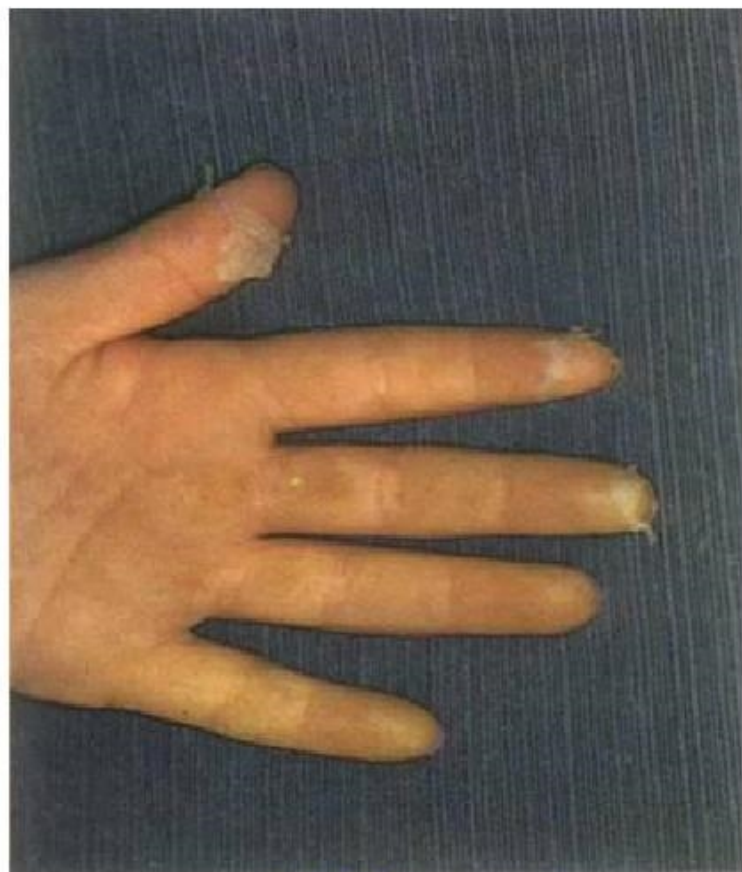

手套样脱皮



# 临床表现——水痘

---

## 潜伏期

一般为12-21天，平均14天

# 临床表现——水痘

皮疹形态：四代同堂

皮疹分布：向心性



# 临床表现——水痘

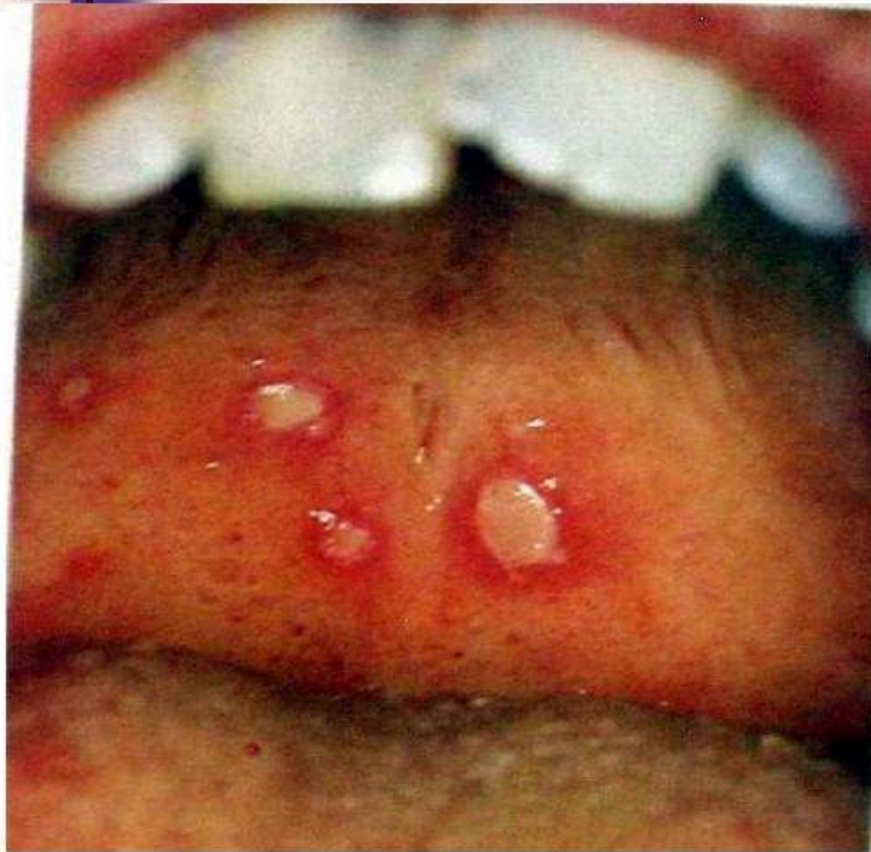

水痘粘膜疹

以上内容仅为本文档的试下载部分，为可阅读页数的一半内容。如要下载或阅读全文，请访问：<https://d.book118.com/767030054141006150>