深静脉血栓的护理

CONTENTS

目录

- 深静脉血栓的概述
- 深静脉血栓的护理原则
- 深静脉血栓的预防措施
- 深静脉血栓患者的日常护理
- 深静脉血栓的护理案例分享

CHAPTER 01

深静脉血栓的概述

定义与成因

定义

深静脉血栓（Deep Vein Thrombosis，简称DVT）是指血液在深静脉内不正常地凝结，阻塞管腔，导致静脉回流障碍的一种疾病。

成因

主要成因包括血流缓慢、静脉壁损伤和高凝状态。长时间卧床、久坐久站、外科手术、妊娠和分娩等情况都可能诱发深静脉血栓。

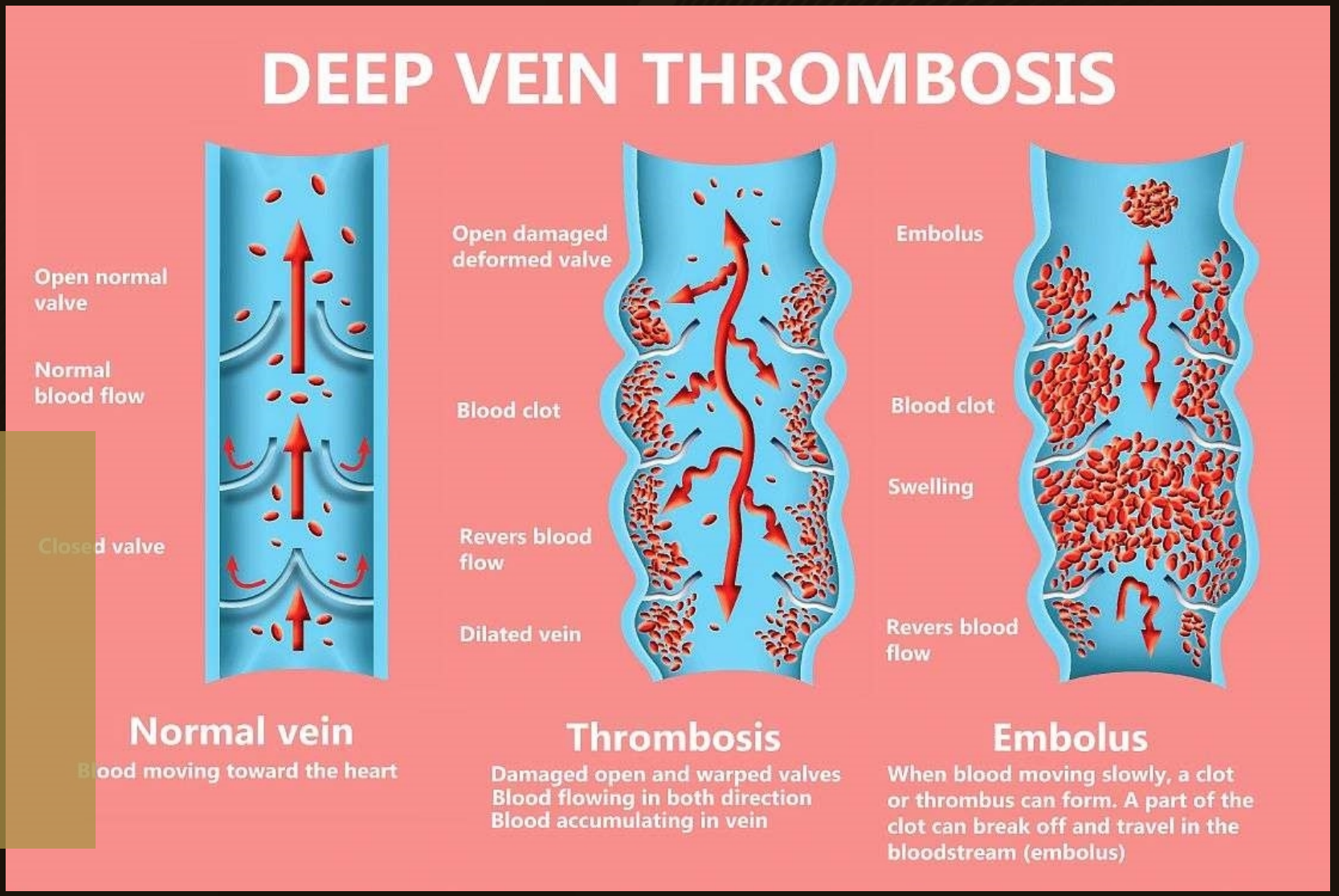

症状与诊断

症状

常见的症状包括患肢肿胀、疼痛、压痛，皮肤温度升高，浅静脉曲张等。严重时可能出现股青肿，影响动脉供血，导致下肢坏死。

诊断

诊断主要依靠临床表现和辅助检查。辅助检查包括彩色多普勒超声、静脉造影和血液D-二聚体检测等。

治疗的必要性

01

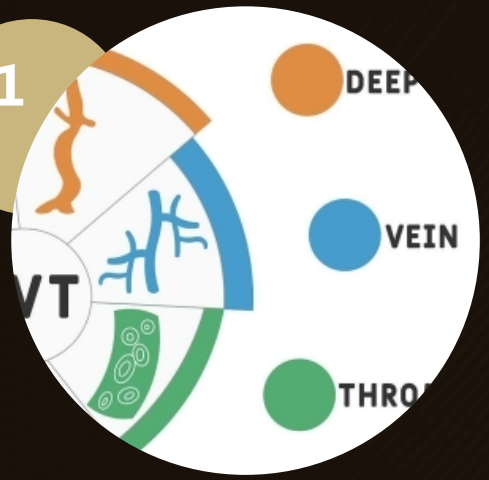

预防并发症

深静脉血栓可能导致肺栓塞等严重并发症，及时治疗有助于预防这些并发症的发生。

02

恢复静脉功能

通过治疗可以清除血栓，恢复静脉通畅，改善肢体功能。

03

提高生活质量

减轻患者疼痛和肿胀等症状，提高生活质量。

CHAPTER 02

深静脉血栓的护理原则

药物治疗与护理

抗凝治疗

使用抗凝药物，如肝素、华法林等，以防止血栓进一步形成和扩大。

溶栓治疗

在血栓形成的早期，使用溶栓药物，如尿激酶、链激酶等，以溶解血栓。

药物治疗注意事项

密切监测患者的凝血功能，预防出血并发症；根据患者的病情和医生的指导调整药物剂量和用药时间。

物理治疗与护理

压力治疗

使用弹力袜或绷带等压力装置，对下肢进行加压，促进血液回流，减轻肿胀和疼痛。

物理治疗注意事项

根据患者的病情和医生的指导选择合适的物理治疗方法；注意观察患肢的颜色、温度、感觉等变化，及时发现异常情况。

抬高患肢

将患肢抬高，以利于血液回流，减轻肿胀和疼痛。

康复训练与护理

运动康复

根据患者的具体情况，制定个性化的运动康复计划，包括有氧运动、力量训练等，以促进下肢血液循环。

日常活动指导

指导患者进行日常活动，如散步、骑车、游泳等，以增加下肢的活动量，促进血液循环。

康复训练注意事项

根据患者的病情和医生的指导选择合适的康复训练方法；注意观察患者的身体反应，及时调整训练强度和时间。

CHAPTER 03

深静脉血栓的预防措施

以上内容仅为本文档的试下载部分，为可阅读页数的一半内容。如要下载或阅读全文，请访问：
https://d.book118.com/808024005052006051