

血透机人机交互界面的设计 与研究

汇报人：

2024-01-18

| CATALOGUE |

目录

- 引言
- 人机交互界面设计原则
- 血透机人机交互界面需求分析
- 血透机人机交互界面设计实践
- 血透机人机交互界面评估与优化
- 结论与展望



01

引言



目的和背景

提高血透治疗效率

通过优化人机交互界面，降低操作复杂度，提高医护人员工作效率。



推动医疗设备智能化发展

血透机作为医疗设备的重要组成部分，其人机交互界面的研究有助于推动医疗设备整体智能化水平的提升。



提升患者体验

以患者为中心，设计更人性化、易用的界面，减轻患者心理压力。



国内外研究现状

国内研究现状

国内在血透机人机交互界面设计方面起步较晚，但近年来发展迅速，逐渐与国际接轨。国内研究主要集中在界面设计、交互方式、用户体验等方面。

国外研究现状

国外在血透机人机交互界面设计方面起步较早，积累了丰富的经验。研究方向涉及人机交互理论、界面设计、智能交互技术等多个领域。同时，国外在血透机人机交互界面的实际应用方面也取得了显著成果。

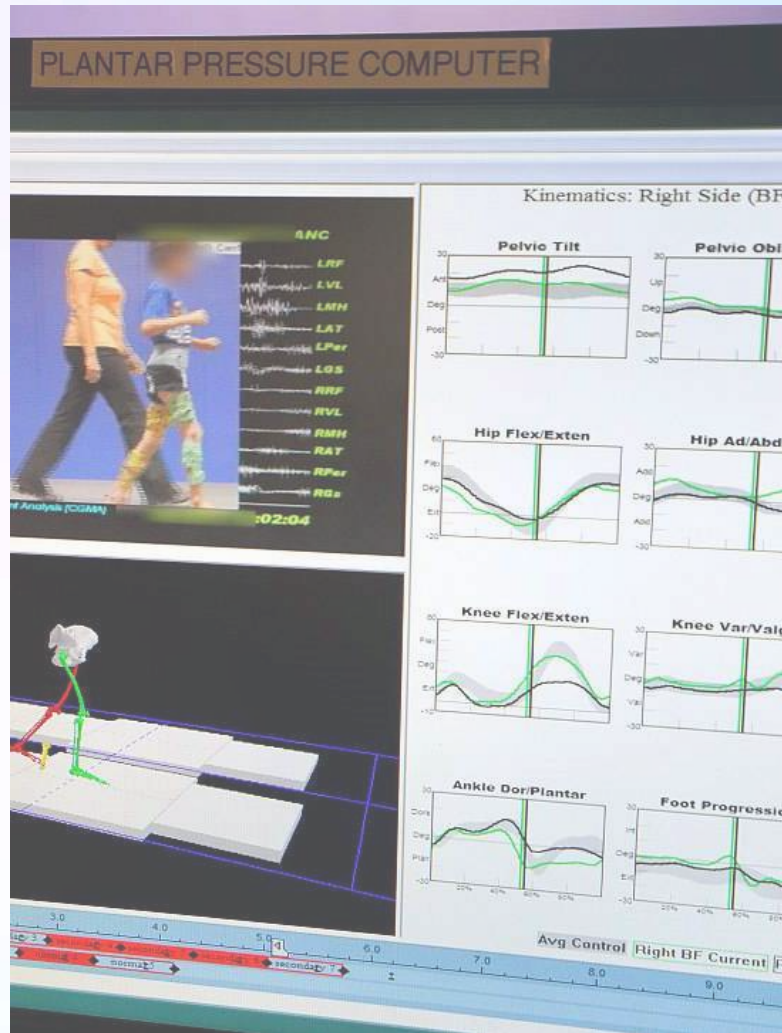

The background features a soft gradient from light purple to light blue. Several 3D-style rings with a rainbow-like color gradient are scattered across the scene. In the center, a white square with a black border contains the number '02'. Two thin black lines extend from the corners of this square towards the left and right edges of the frame.

02

人机交互界面设计原则



用户友好性

● 界面简洁明了

避免过多的复杂元素，保持界面整洁，使用户能够快速理解和操作。

● 易于学习

提供清晰的操作指南和帮助文档，降低用户学习难度。

● 易于使用

简化操作步骤，减少错误操作的可能性，提高用户操作效率。



直观性

01



图形化界面



采用直观的图形和图标，使用户能够快速识别和操作。

02



色彩搭配



合理运用色彩，突出重要信息，引导用户关注关键内容。

03



动画效果



适当添加动画效果，增加界面的生动性和趣味性，提高用户体验。

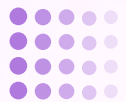

一致性

设计风格一致

保持界面整体设计风格的一致性，避免出现突兀的元素。

操作方式一致

确保相似的操作具有相同的操作方式，降低用户记忆负担。



信息呈现一致

统一信息的呈现方式和格式，方便用户快速获取和理解信息。



响应性



快速响应

优化程序算法，提高界面响应速度，减少用户等待时间。

及时反馈

在用户进行操作时给予及时反馈，让用户清楚知道操作是否成功。

异常处理

对于可能出现的异常情况，提供友好的错误提示和解决方案，帮助用户快速解决问题。

The background features a soft gradient from light purple to light blue. Several 3D-style rings with a rainbow-like color gradient are scattered across the scene. In the center, a white square with a thin black border contains the number '03'. Two thin black lines extend from the corners of this square towards the left and right edges of the frame.

03

血透机人机交互界面需求 分析



用户需求

易于操作

用户需要界面简洁明了，操作步骤简单易懂，以减少误操作和提高使用效率。

信息呈现清晰

用户需要界面提供清晰、直观的数据和图形展示，以便快速了解透析治疗过程和结果。

个性化设置

用户希望能够根据个人习惯和喜好调整界面布局、颜色、字体等，提高使用体验。

功能需求

实时监测

界面应能实时监测并显示透析液流量、血液流量、透析液温度、压力等关键参数。

报警功能

当透析过程中出现异常情况（如流量不足、温度过高、压力异常等）时，界面应能发出声光报警，提醒医护人员及时处理。

数据记录与查询

界面应能记录透析治疗过程中的关键数据，并提供历史数据查询功能，以便医护人员了解患者治疗情况。

远程监控与管理

界面应支持远程监控和管理功能，以便医护人员远程了解透析机运行状态和患者治疗情况。



以上内容仅为本文档的试下载部分，为可阅读页数的一半内容。如要下载或阅读全文，请访问：
<https://d.book118.com/885000313134011221>