

# 秋季开学工作检 查情况通报

汇报人：

2024-02-06



| CATALOGUE |

# 目录

- 引言
- 开学准备工作检查
- 师生到校情况检查
- 教育教学工作检查
- 安全管理工作检查
- 检查中发现的问题及整改措施

01

CATALOGUE

引言

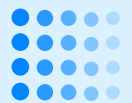

# 目的和背景

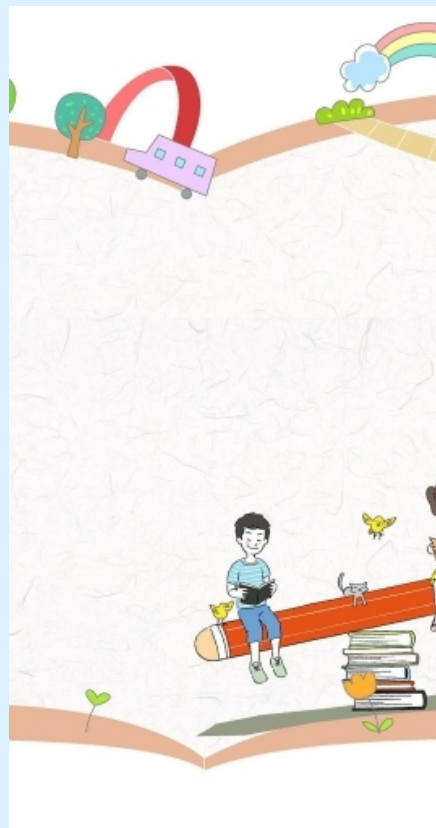

## 目的

确保秋季开学工作顺利进行，提高教育教学质量



## 背景

新学期伊始，为全面掌握各学校开学工作情况，及时发现和解决问题



# 汇报范围

01

学校开学条件保障情况

02

校园安全管理情况

03

教育教学准备情况

04

学生到校及疫情防控等方面的工作检查  
和汇报

02

CATALOGUE

# 开学准备工作检查



# 校园环境整治情况

01



**校园卫生清洁**



组织师生对校园进行全面清扫，清除垃圾和杂物，确保校园环境整洁。

02



**绿化美化工作**



对校园进行绿化美化，修剪花草树木，营造优美的校园环境。

03



**安全隐患排查**



对校园安全隐患进行全面排查，及时消除安全隐患，确保师生安全。



# 教学设施设备准备情况



01

## 教室及教学场所准备

检查教室、实验室、图书馆等教学场所的设施设备是否完好，确保正常投入使用。

02

## 教学器材及用品准备

对教学所需的器材、用品进行全面检查和补充，满足教学需求。

03

## 网络及多媒体教学设备调试

对网络及多媒体教学设备进行调试和维护，确保教学顺畅进行。





# 教材教辅采购及发放情况

## ● 教材采购

按照教学计划及时采购所需教材，确保教材供应充足。

## ● 教辅资料准备

根据教学需要准备相应的教辅资料，如练习册、试卷等。

## ● 教材发放

组织人员将教材和教辅资料及时发放到师生手中，确保教学顺利进行。



03

CATALOGUE

# 师生到校情况检查

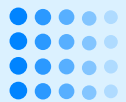

# 教师到岗及培训情况

## 教师到岗率

检查各年级、各学科教师是否按时到岗，统计到岗率，确保教学工作正常开展。

## 岗前培训情况

针对新入职教师及需要提升教学能力的教师，组织开展岗前培训，包括教育理念、教学方法、课堂管理等内容。

## 教学准备工作

检查教师教学计划、教案、课件等教学准备工作是否充分，是否符合学校教学要求。



# 学生报到及注册情况

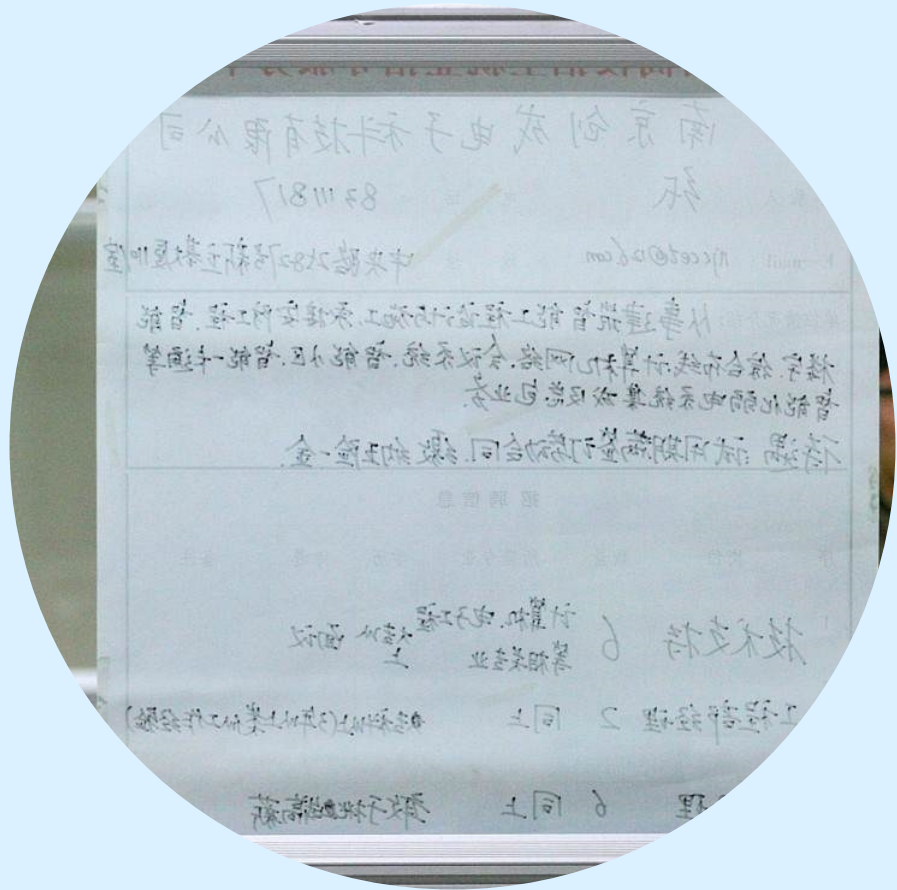

## 学生报到率

统计各年级、各班级学生报到人数，计算报到率，了解未报到原因，及时采取措施。

## 注册手续办理

检查学生是否按照学校规定完成注册手续，包括缴纳学费、住宿费费用，领取教材、校服等物品。

## 学籍异动处理

对转学、休学、复学等学籍异动情况进行及时处理，确保学生学籍信息的准确性。



# 特殊群体关爱措施落实情况



## 贫困生资助

检查学校是否按照国家政策对贫困生进行资助，确保贫困生能够顺利入学并完成学业。

## 残疾学生关爱

针对残疾学生，检查学校是否提供必要的学习和生活便利设施，如无障碍通道、助听器等。

## 心理健康关注

对新入学学生及有心理问题的学生进行心理健康关注和辅导，帮助他们尽快适应学校生活。

## 少数民族学生关怀

针对少数民族学生，检查学校是否尊重他们的民族习惯和文化传统，提供必要的关怀和支持。

以上内容仅为本文档的试下载部分，为可阅读页数的一半内容。如要下载或阅读全文，请访问：  
<https://d.book118.com/885321340312011132>