

# 头MRI断层解剖图谱

12:13  
10-APR-1997  
IMAGE 17  
STUDY 2

颞极  
岩骨  
小脑中脚  
第四脑室  
小脑蚓部

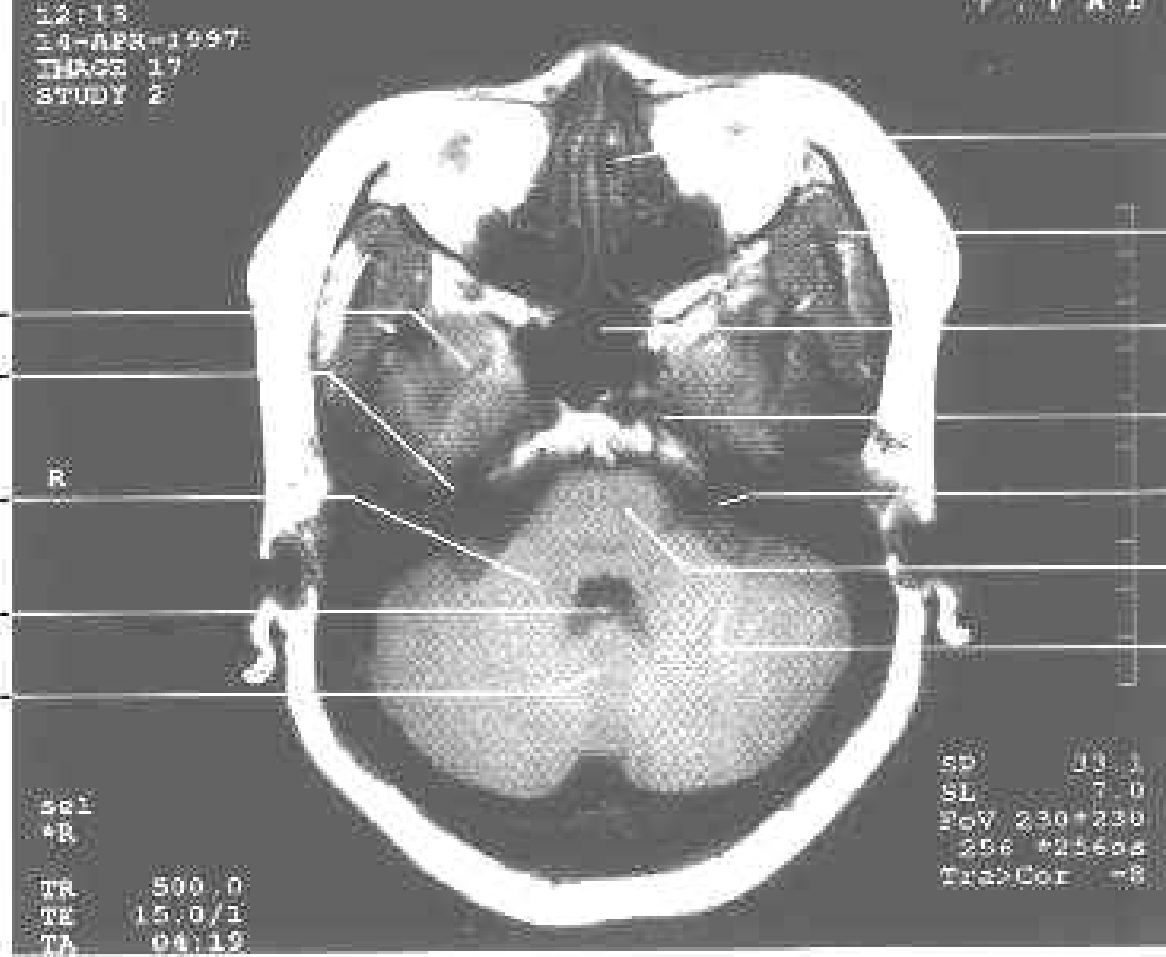

筛窦  
颞肌  
蝶窦  
海绵窦  
听神经  
桥脑  
小脑半球

A. 第四脑室层面 T1WI



IMAGE 47  
STUDY 3

颞极  
小脑中脚  
第四脑室  
小脑半球  
小脑蚓部

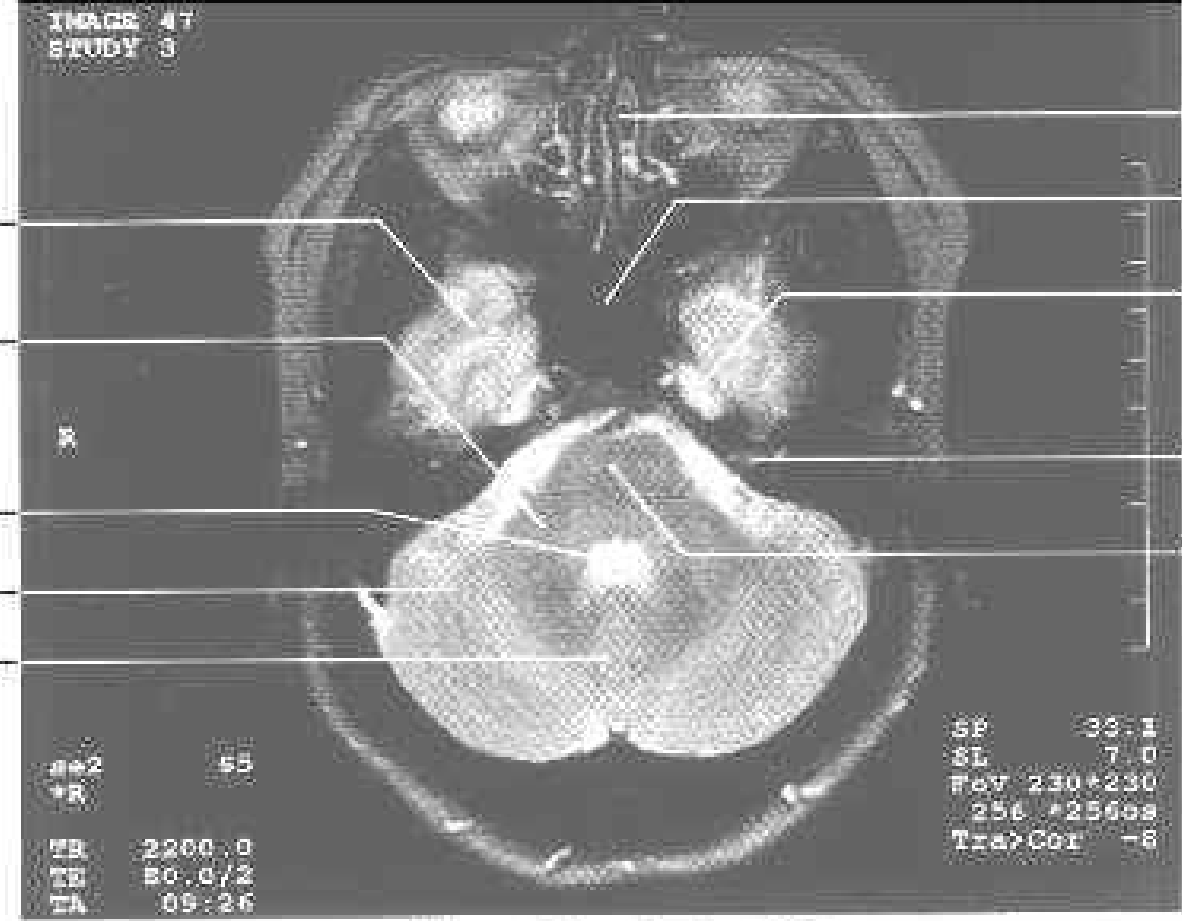

筛窦  
蝶窦  
海绵窦  
听神经  
桥脑

B. 第四脑室层面 T1WI



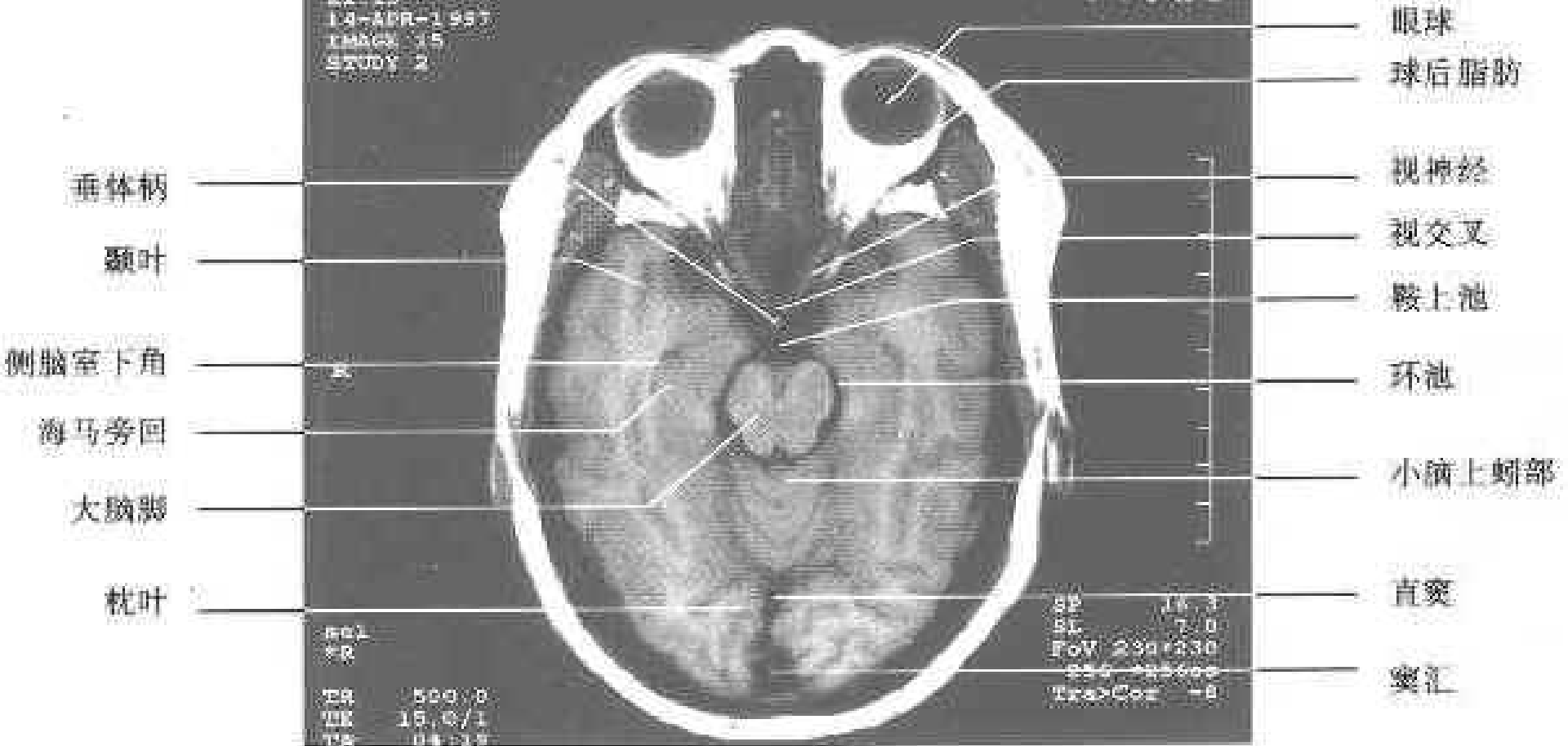

A. 视交叉层面 T1WI



14-APX-1997  
IMAGE 43  
STUDY 3

颞叶  
侧脑室下角  
海马旁回  
大脑脚  
枕叶

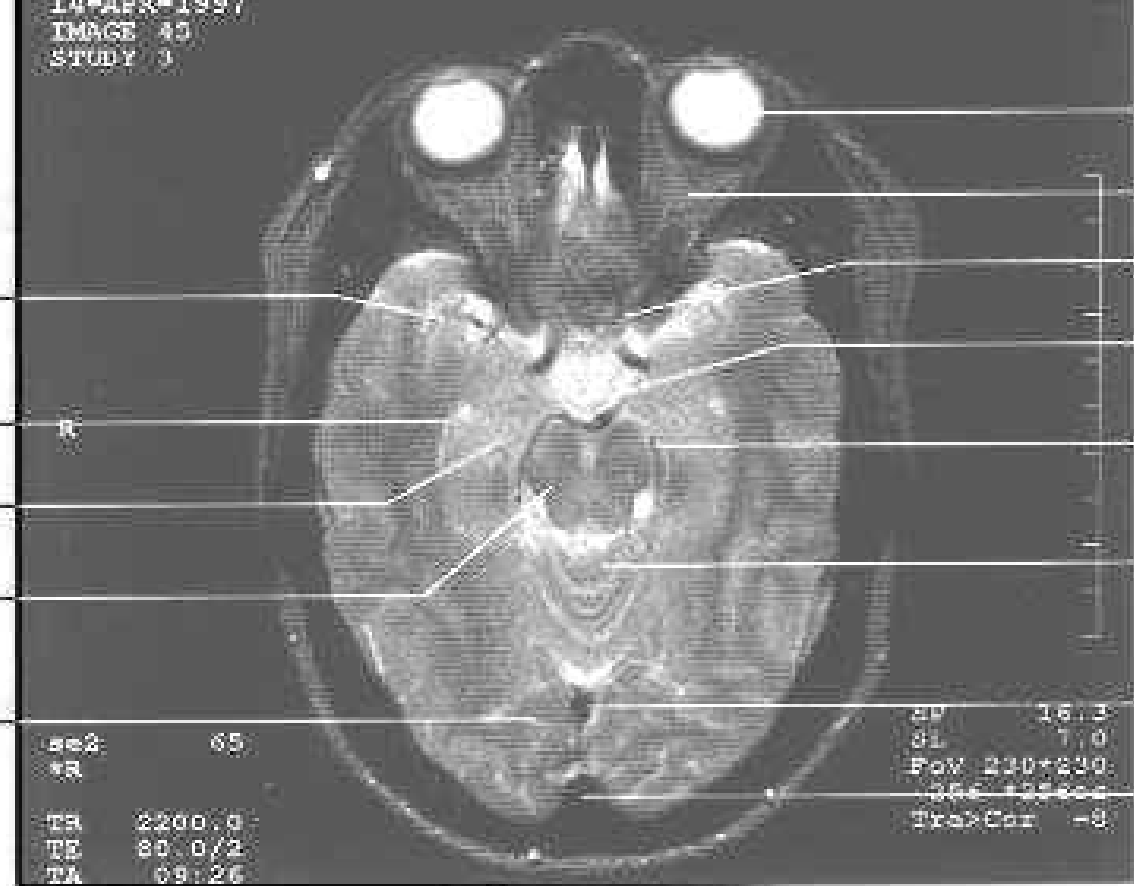

眼球  
球后脂肪  
视神经  
鞍上池  
环池  
小脑上蚓部  
直窦  
窦汇

B. 视交叉层面 T<sub>1</sub>WI

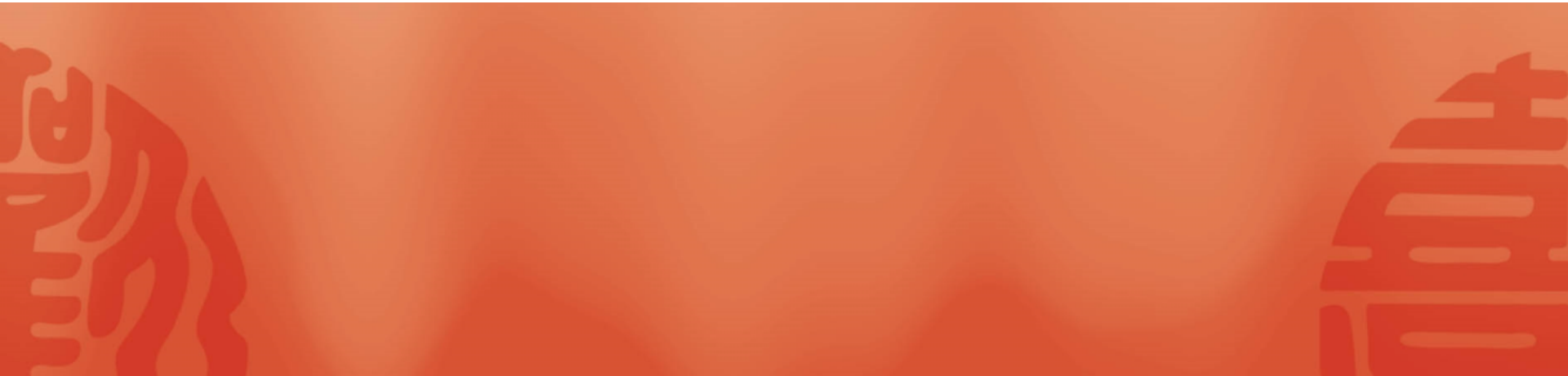

14-APR-1997  
14-APR-1997  
IM:CT 14  
STUDY 2

CT PA L

视束  
脚间池  
大脑脚  
中脑导水管  
上蚓池

额叶直回  
额叶  
侧裂池  
海马旁回  
枕叶

341  
32  
TR 500.0  
TE 15.0/1  
TA 04.19

SF 7.9  
SL 7.0  
FoV 200\*200  
256 A256ax  
Tra>Col -E

A. 大脑脚层面 T1WI



14-APR-1997  
IMAGE 44  
SCOUT 3

黑质  
红核  
上蚓池



额叶直回

颞叶

大脑中动脉

枕叶

B. 大脑脚层面 T<sub>2</sub>WI

14-APR-1997  
IMAGE 12  
STUDY 2

侧脑室前角  
尾状核头  
豆状核  
室间孔  
丘脑  
视放射  
枕叶

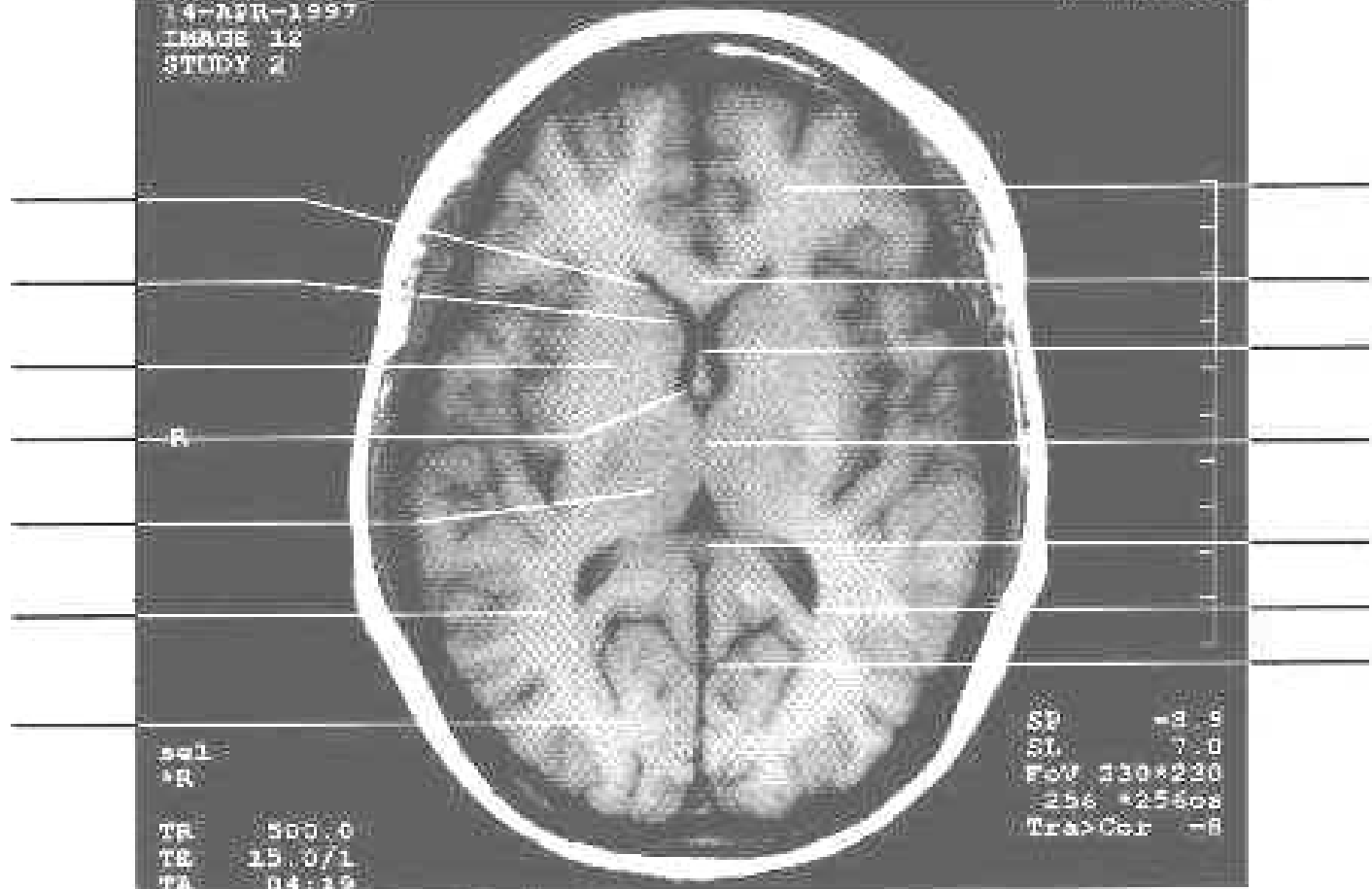

额叶  
胼胝体膝部  
透明隔  
第三脑室  
胼胝体压部  
侧脑室后角  
顶枕沟

sol  
\*R  
TR 500.0  
TE 15.0/1  
TA 04.12

SP -3.9  
SL 7.0  
FoV 330\*230  
256 \*256ob  
Tra>Cor -8

A. 基底节区层面 T1WI





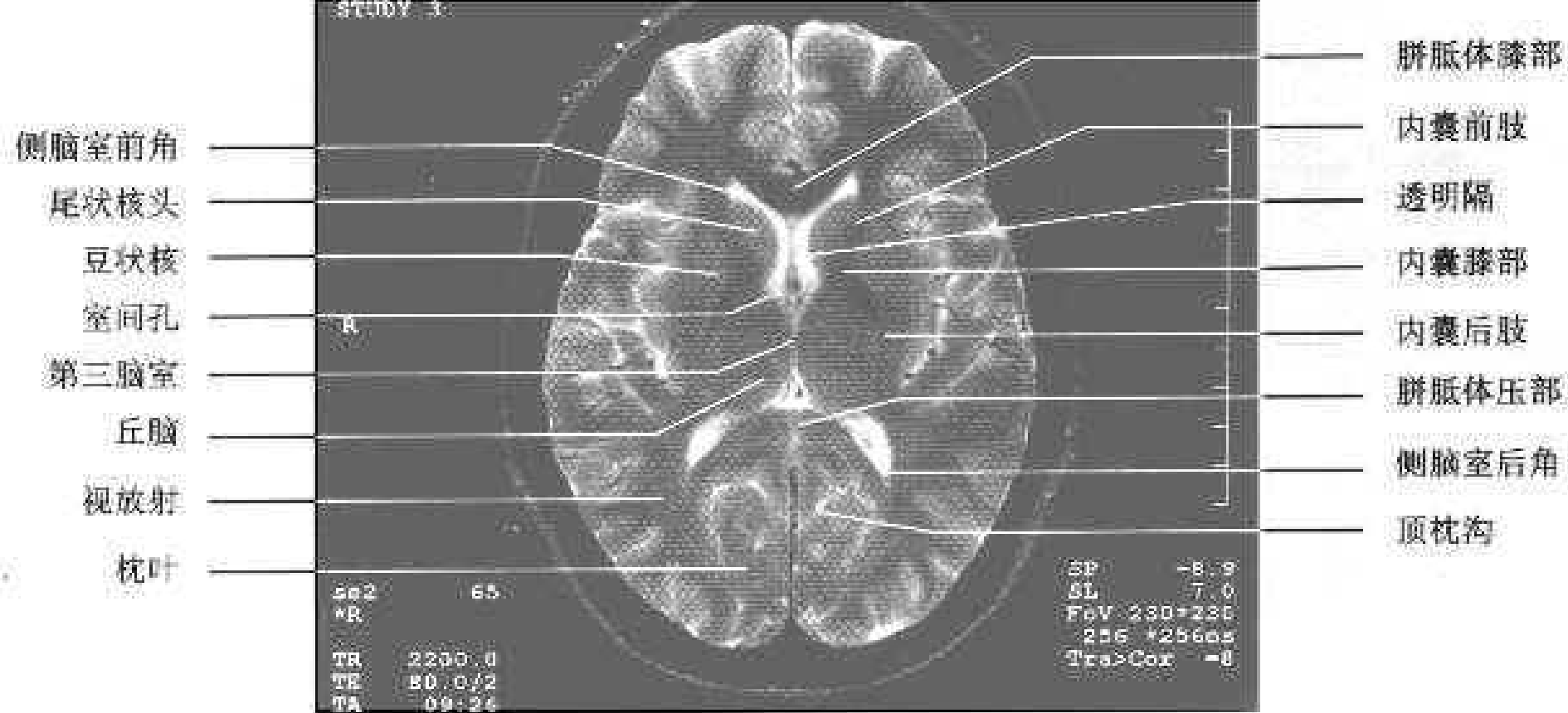

B. 基底节区层面 T<sub>1</sub>WI

14-APR-1997  
IMAGE 9  
STUDY 2

上矢状窦  
额叶  
半卵圆中心  
顶骨板障

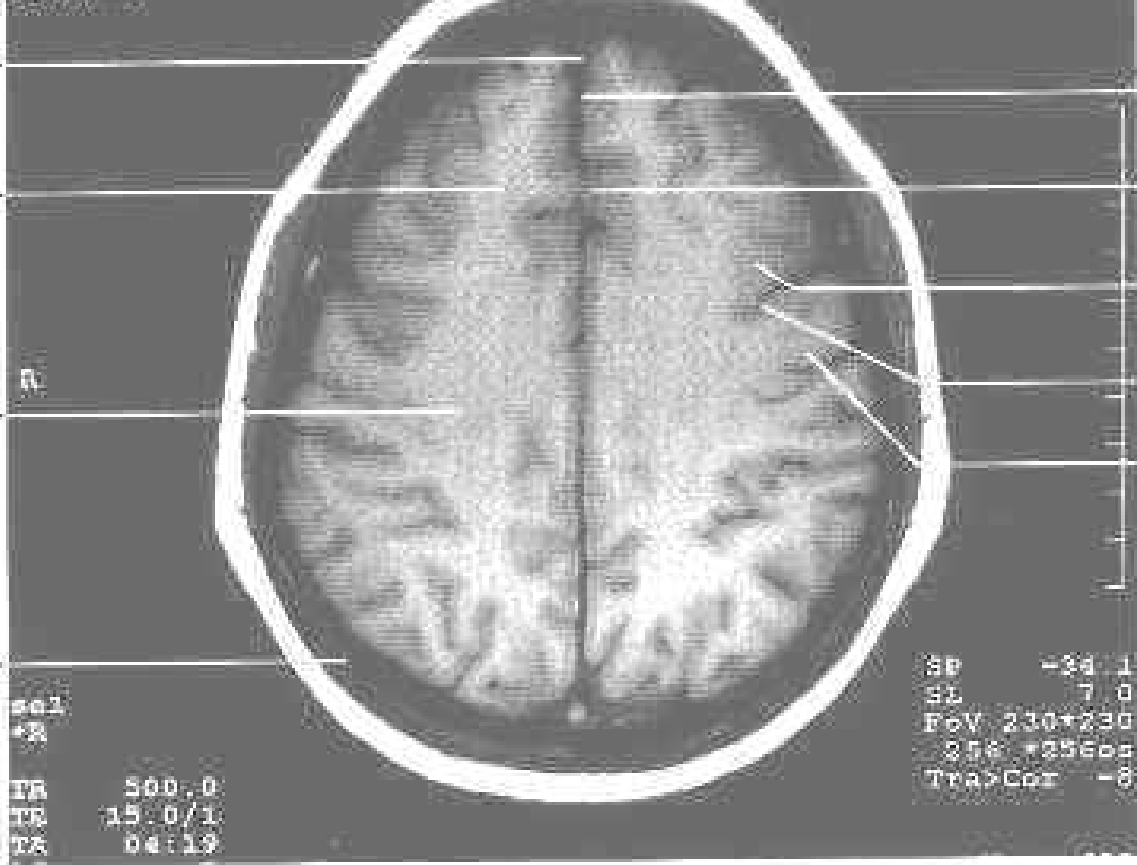

纵裂  
扣带回  
中央前回  
中央沟  
中央后回

A. 半卵圆中心层面 T1WI

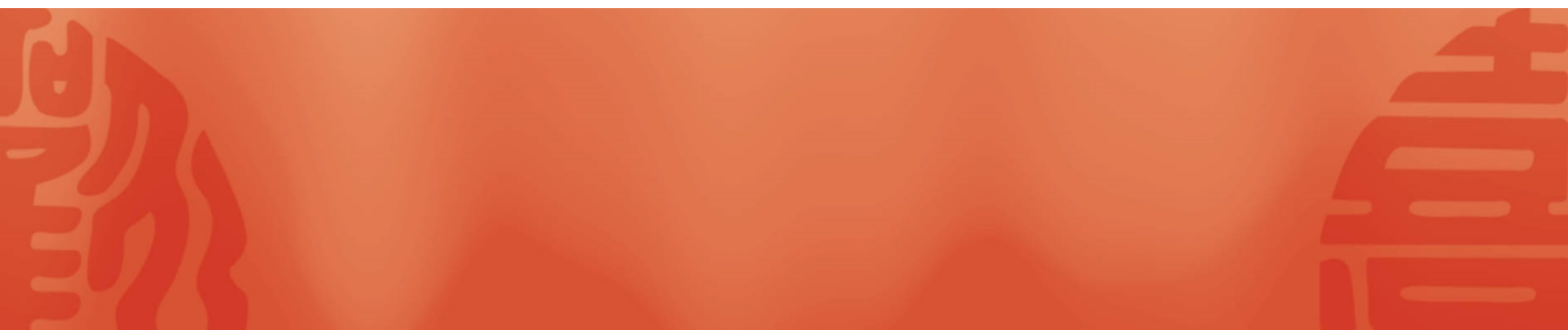

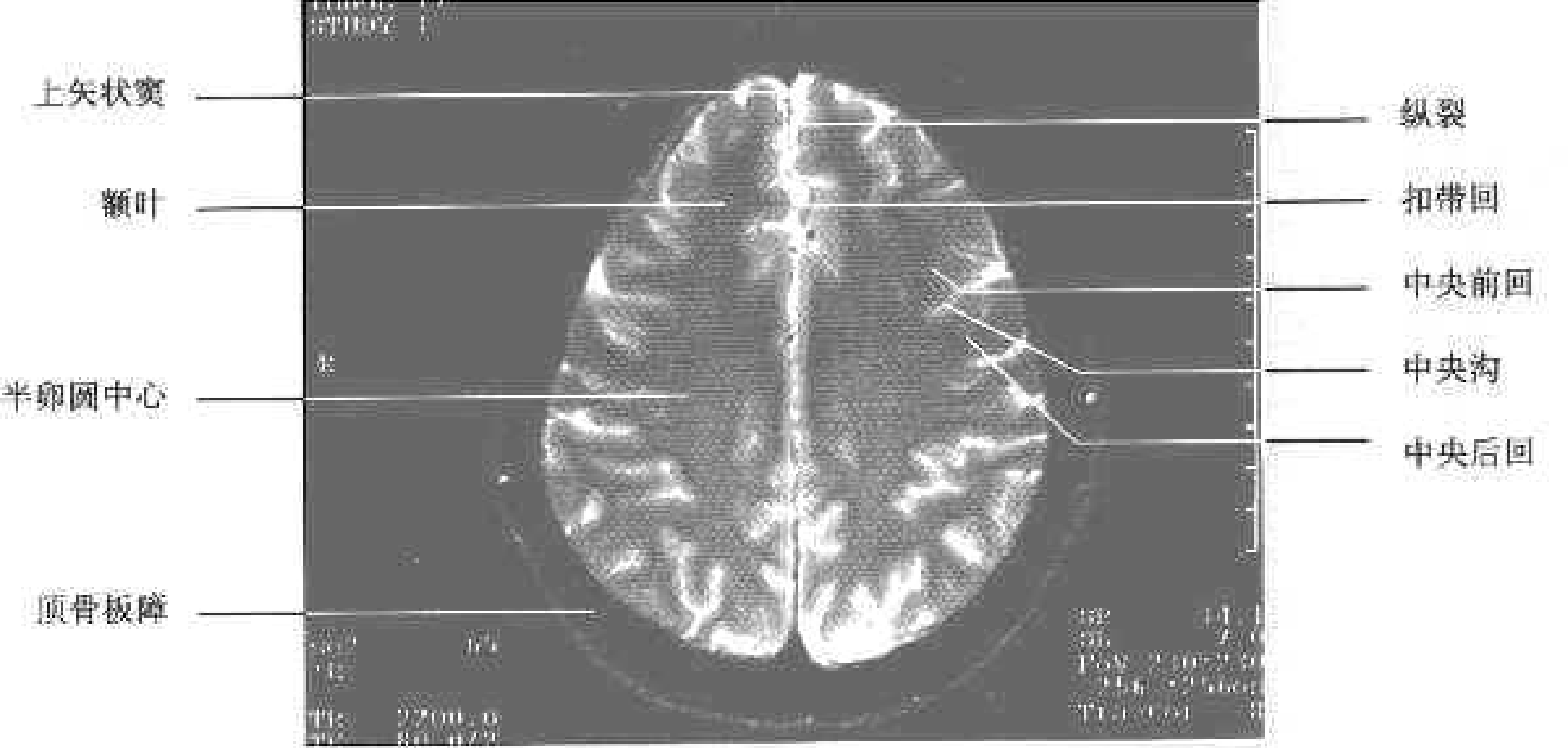

B. 半卵圆中心层面 T<sub>1</sub>WI



以上内容仅为本文档的试下载部分，为可阅读页数的一半内容。如要下载或阅读全文，请访问：<https://d.book118.com/957053014111010010>