

# 口腔移植皮瓣护理

汇报人：xxx

20xx-04-07



# 目录

- 口腔移植皮瓣基本概念与分类
- 手术过程与技巧要点
- 术后护理原则与措施
- 并发症预防与处理方案
- 康复期管理与指导建议
- 总结回顾与展望未来



01

# 口腔移植皮瓣基本概念与 分类





# 皮瓣定义及作用



## 皮瓣定义

皮瓣是由具有血液供应的皮肤及其附着的皮下脂肪组织所形成，用于覆盖创面、修复缺损、重建功能。



## 皮瓣作用

在口腔移植中，皮瓣主要用于修复口腔黏膜、舌、牙龈等组织的缺损，恢复口腔功能和外观。



# 口腔移植皮瓣类型



01

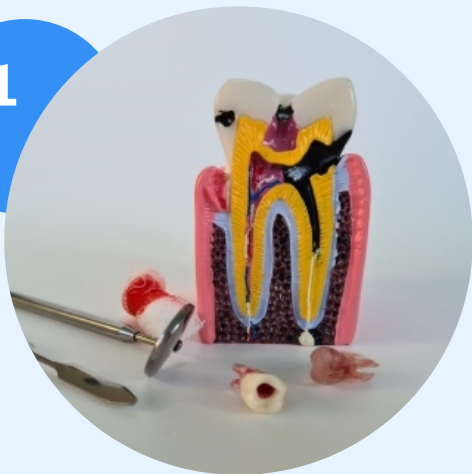

ju部皮瓣



利用缺损周围的皮肤zu织形成皮瓣，适用于较小的缺损修复。

02



邻位皮瓣



利用邻近部位的皮肤zu织形成皮瓣，适用于中等大小的缺损修复。

03

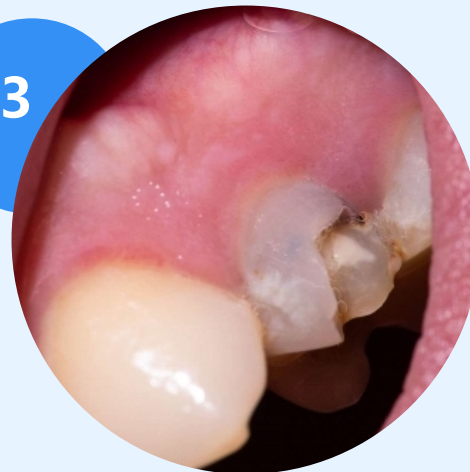

远位皮瓣



利用距离缺损较远的皮肤zu织形成皮瓣，适用于大型缺损或特殊部位的修复。

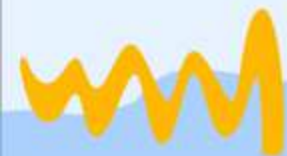





# 适应症与禁忌症



## 适应症

口腔癌切除术后缺损修复、外伤性缺损修复、先天性畸形修复等。

## 禁忌症

严重全身性疾病、凝血功能障碍、急性感染期等。

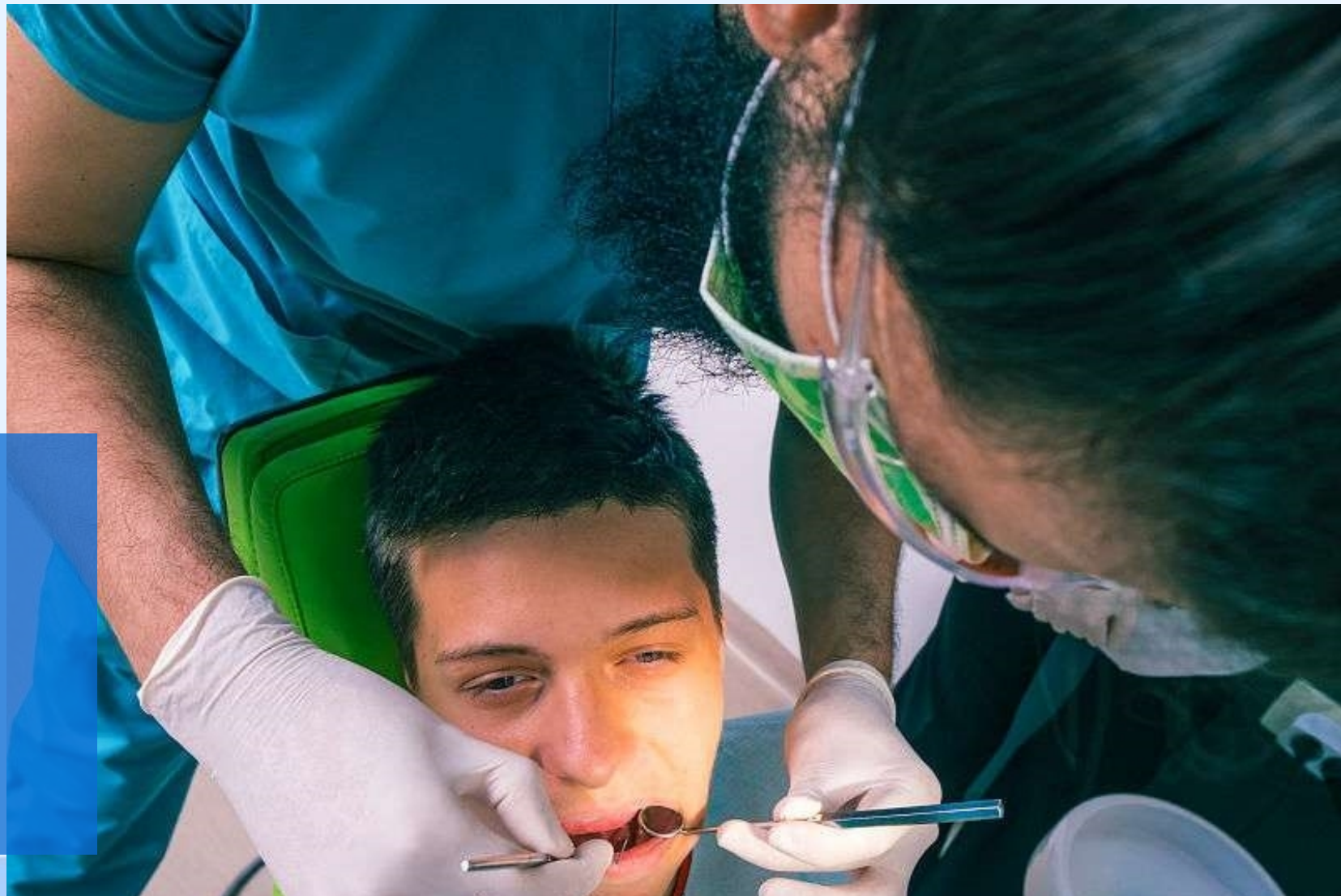



# 术前评估及准备



## 术前评估

评估患者全身状况、缺损大小及位置、周围zu织条件等，确定合适的皮瓣类型和手术方案。

---

## 术前准备

完善术前检查，如血常规、凝血功能、心电图等；进行口腔清洁，处理口腔炎症；与患者充分沟通，告知手术风险及注意事项。



02

## 手术过程与技巧要点







# 麻醉方式选择

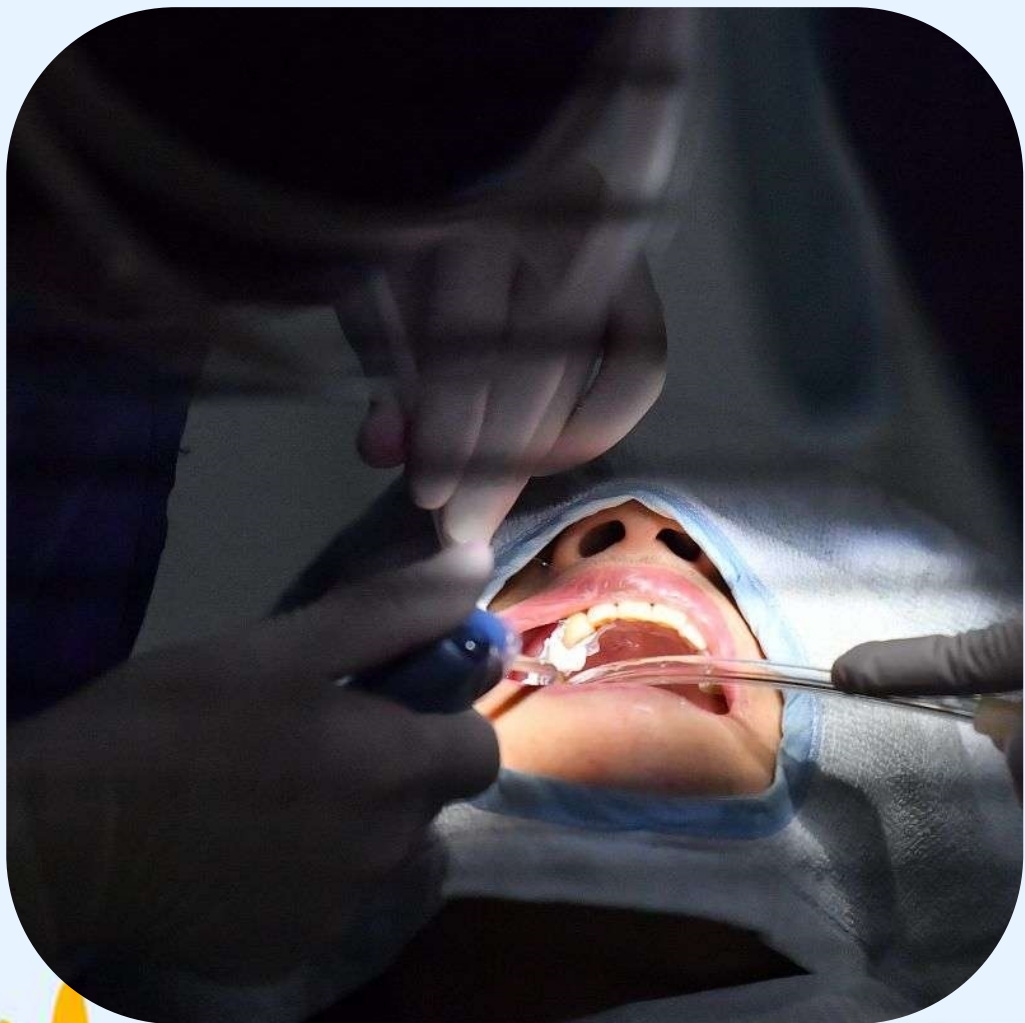

## ju部麻醉

适用于小范围、浅层次的皮瓣移植手术，患者保持清醒，对手术有利。

## 全身麻醉

适用于大范围、深层次的皮瓣移植手术，需密切监测患者生命体征。



# 切口设计及暴露方法



## 切口设计

根据手术部位和皮瓣类型设计合适的切口，尽量减少zu织损伤和疤痕形成。

## 暴露方法

采用适当的手术入路和方法暴露手术野，确保手术视野清晰，便于操作。





# 皮瓣制取与保存技巧



## 皮瓣制取

根据手术需要制取合适大小和形状的皮肤瓣，注意保护皮肤瓣的血液供应和神经支配。

## 保存技巧

制取后的皮肤瓣应妥善保存，避免干燥、污染和损伤，保持其活性和功能。



# 受体部位准备及缝合技术

## 受体部位准备

- 彻底清创，去除坏死组织和异物，确保受体部位干净、平整。

## 缝合技术

- 采用适当的缝合方法和材料将皮瓣与受体部位缝合固定，确保皮瓣成活并恢复其功能。



03

## 术后护理原则与措施





# 疼痛控制策略

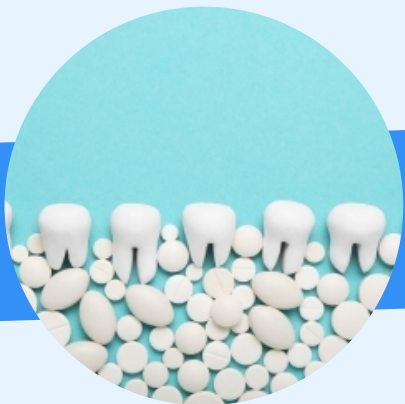

## 药物镇痛

按时给予患者医生开具的镇痛药物，确保疼痛得到有效缓解。



## 非药物镇痛

采用冷敷、热敷、按摩等非药物方法，帮助患者减轻疼痛。



## 心理支持

提供心理疏导和支持，帮助患者转移注意力，减轻疼痛感受。



# 出血预防和处理方法

## 密切观察

术后密切观察患者手术部位出血情况，及时发现并处理。

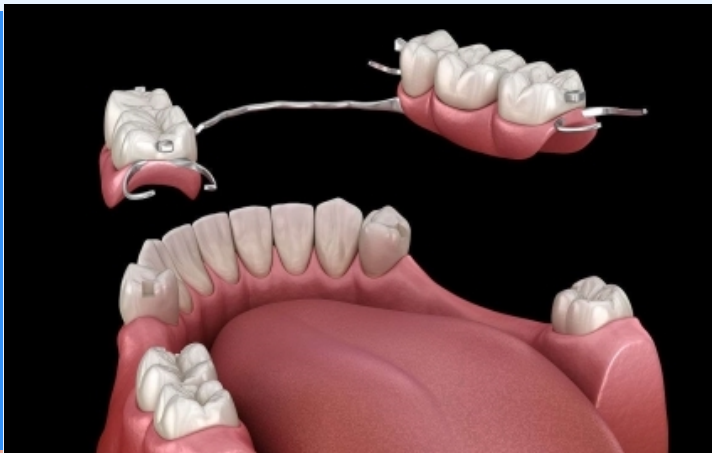

## 止血药物应用

根据医生建议，使用止血药物，控制出血情况。



## ju部加压包扎

对手术部位进行加压包扎，以减少出血风险。

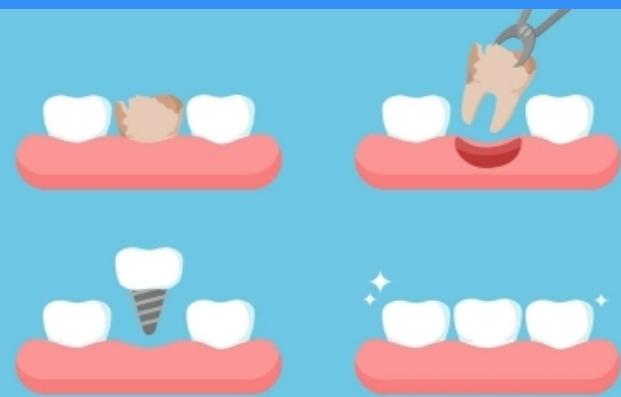



# 感染风险降低策略

## 无菌操作

术后护理过程中严格遵守无菌操作原则，避免感染源接触手术部位。



## 定期清洁消毒

定期为患者清洁手术部位，并进行消毒处理。



## 预防性抗生素使用

根据医生建议使用预防性抗生素，降低感染风险。



以上内容仅为本文档的试下载部分，为可阅读页数的一半内容。如要下载或阅读全文，请访问：  
<https://d.book118.com/966143040101011005>