



# 乙状结肠癌并肠梗阻 护理查房

演讲人：

日期：

# 目录

CATALOGUE

- 患者基本信息与病情回顾
- 乙状结肠癌相关知识介绍
- 肠梗阻相关知识介绍
- 护理评估与观察要点
- 护理措施与实施计划
- 家属沟通与宣教工作

**01**

# 患者基本信息与病情回顾

# 患者基本信息介绍

患者姓名

张三

01

性别

男

02

年龄

65岁

03

住院号

123456

04

联系方式

138xxxxxx88

05

入院诊断

乙状结肠癌并肠梗阻

06



# 病史及诊断结果回顾

## 既往病史

高血压、糖尿病



## 诊断结果

乙状结肠癌并肠梗阻



## 检查结果

CT、MRI等影像学检查，结肠镜检查



## 病理诊断

乙状结肠癌



# 治疗方案简述



01

## 手术名称

乙状结肠癌根治术

02

## 术前治疗

禁食、胃肠减压、抗感染等

03

## 术后治疗

监测生命体征、伤口护理、营养支持等

04

## 其他治疗

化疗、放疗等辅助治疗

# 护理目标与重点关注点

## 护理目标

缓解肠梗阻症状，预防并发症，促进患者康复

## 重点关注点

伤口情况、排便排气情况、肠道功能恢复情况、疼痛程度



02

## 乙状结肠癌相关知识介绍



# 乙状结肠癌概述及发病原因



## 乙状结肠癌定义

乙状结肠癌是结肠癌的一种类型，发病部位位于降结肠与直肠之间的一段结肠。

## 发病原因

乙状结肠癌的确切病因尚不清楚，但与饮食、遗传、慢性炎症等因素有关。

## 早期症状

乙状结肠癌早期症状不明显，可表现有腹痛、消化不良、腹胀等不适。

# 临床表现与诊断方法

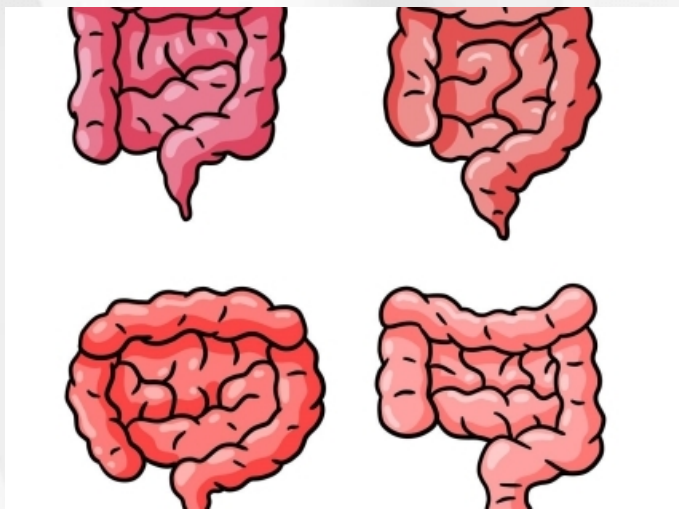

## 临床表现

乙状结肠癌主要表现为排便习惯改变、血便、肠梗阻等症状。

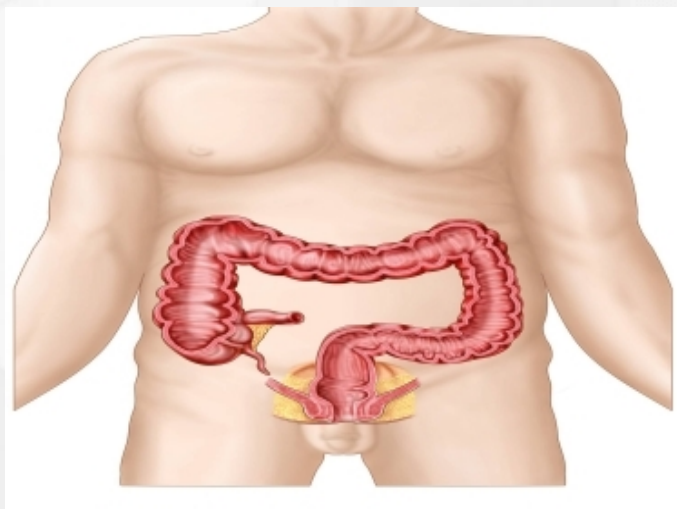

## 诊断方法

乙状结肠癌的诊断方法包括结肠镜检查、影像学检查（如B超、CT等）以及组织活检等。



## 分期标准

根据肿瘤的大小、浸润深度及淋巴结转移情况等进行TNM分期。

# 治疗方法及预后评估

## 治疗方法

乙状结肠癌的治疗以手术切除为主，同时结合放疗、化疗等综合治疗。

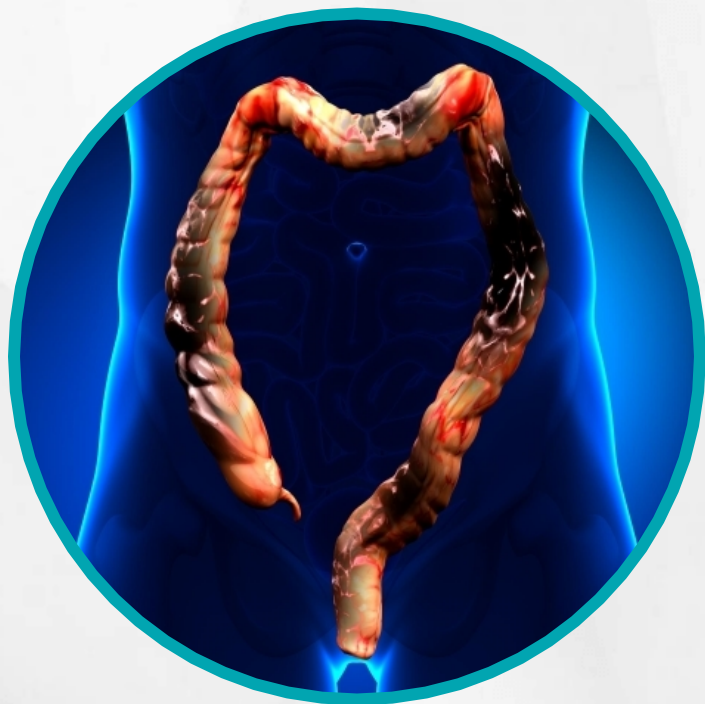

## 手术并发症

乙状结肠癌手术后可能出现吻合口瘘、肠梗阻、感染等并发症。

## 预后评估

乙状结肠癌的预后与分期、治疗方法及患者情况有关，早期发现、早期治疗预后较好。

# 预防措施与健康宣教

## 预防措施

改善饮食习惯，增加膳食纤维的摄入，减少高脂、高蛋白食物的摄入；积极治疗肠道疾病，定期进行肠道检查。

## 健康宣教

加强对乙状结肠癌的宣传和教育，提高公众对乙状结肠癌的认识和重视程度，促使患者及时就医。



**03**

## **肠梗阻相关知识介绍**

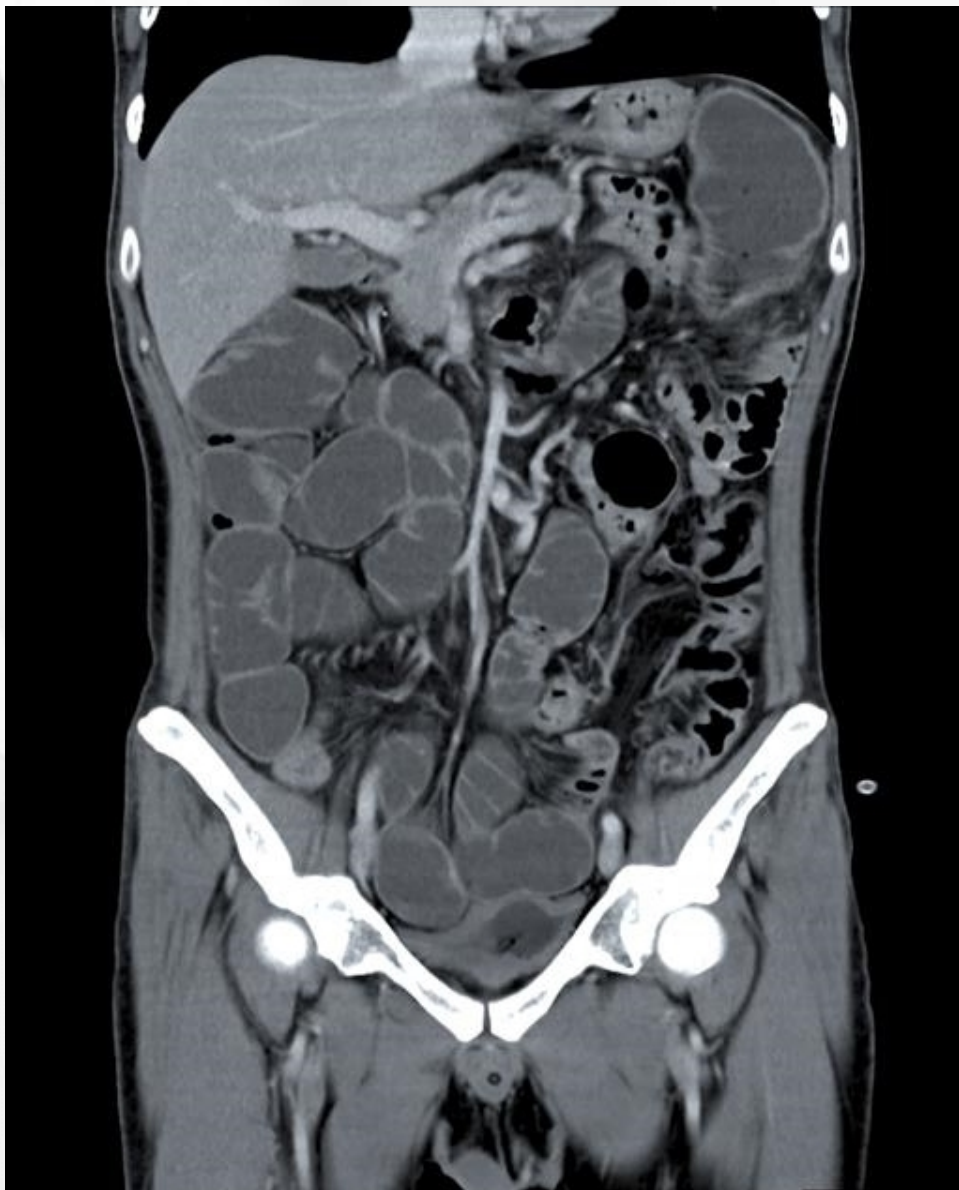

## 肠梗阻概述及发病原因

### 肠梗阻定义

肠梗阻是指任何原因引起的肠内容物通过障碍，是外科常见的急腹症之一。

### 发病原因

乙状结肠癌是肠梗阻的常见原因之一，其他还有肠粘连、肠套叠、肠内异物等。

# 临床表现与诊断依据



## 临床表现

腹痛、呕吐、腹胀、停止自肛门排气排便等为主要表现。

## 诊断依据

结合患者病史、临床表现、影像学检查等，如X线可见胀气肠袢和气液平面等，可作出诊断。

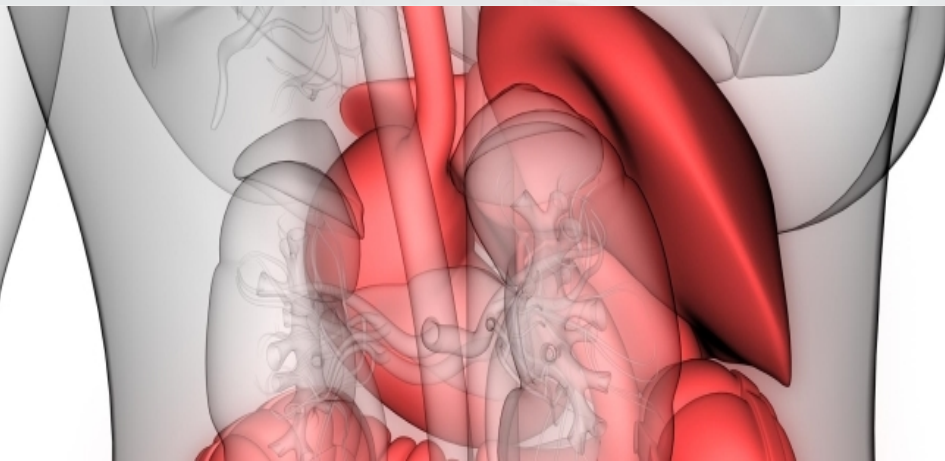

# 治疗方法选择及效果评估



## 治疗方法

包括非手术治疗和手术治疗两种。非手术治疗如胃肠减压、纠正水电解质紊乱和酸碱失衡等；手术治疗则根据具体情况选择肠切除、肠吻合、肠造口等。

## 效果评估

治疗效果需根据患者病情、治疗方法及术后恢复情况等多方面因素综合评估。



以上内容仅为本文档的试下载部分，为可阅读页数的一半内容。如要下载或阅读全文，请访问：  
<https://d.book118.com/985123334010012014>